3.500 € pro Monat Haus / Villa - Vermietet

5 Schlafzimmer Haus / Villa mit 65m² garten zur Miete in Gavà Mar, Barcelona

Spanien » Barcelona » Gavà Mar » 08850

5	3	264m²	150m²	45m²	65m²
Schlafzimmer	Badezimmer	Gebäudeplan	Grundfläche	Terrasse	Garten

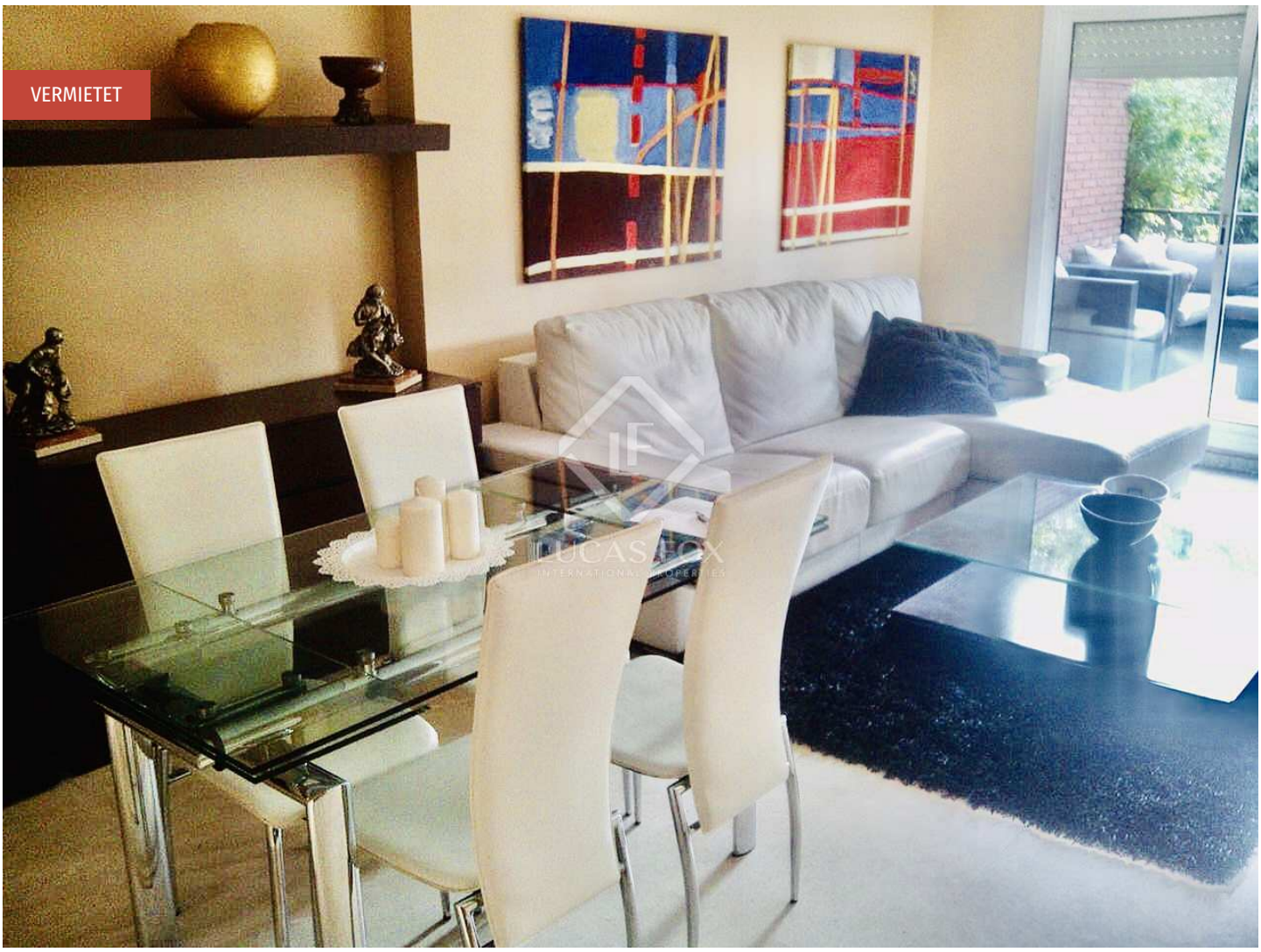

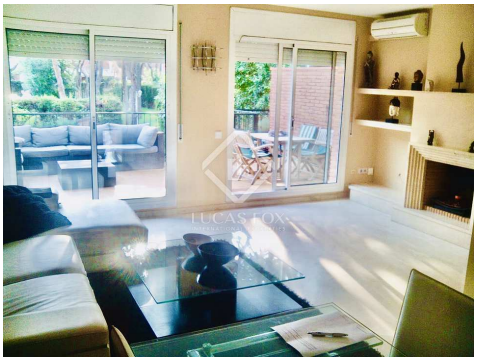

Kontaktieren Sie uns bezüglich dieser Immobilie

+34 930 022 023 • gava@lucasfox.com • lucasfox.de • Avenida del Mar, número 3 local 2, Gavà – Barcelona, Spanien

3.500 € pro Monat Haus / Villa - Vermietet

5 Schlafzimmer Haus / Villa mit 65m² garten zur Miete in Gavà Mar, Barcelona

Spanien » Barcelona » Gavà Mar » 08850

5	3	264m²	150m²	45m²	65m²
Schlafzimmer	Badezimmer	Gebäudeplan	Grundfläche	Terrasse	Garten

BESCHREIBUNG

Modernes 5-Zimmer-Reihenhaus von 264 m² mit privatem Garten und Gemeinschaftsbereich mit Pool, nur 300 Meter vom Meer entfernt in Gava Mar.

Dieses geräumige Reihenhaus mit 5 Schlafzimmern und 3 Bädern wurde 1997 erbaut und ist ein ideales Einfamilienhaus in sehr günstiger Lage in Gava Mar.

Im Erdgeschoss des Hauses führt uns eine Eingangshalle mit Gästetoilette zur voll ausgestatteten Wohnküche und weiter zum großen Wohnzimmer - Esszimmer mit Kamin. Die Türen vom Wohnzimmer aus bieten Zugang zu einer schönen Terrasse mit einem sommerlichen Essbereich und entspannenden Möbeln. Wenn wir von der Terrasse heruntertreten, finden wir einen kleinen grasbewachsenen Garten mit einem Grill und einem Tor, das zum grünen Gemeinschaftsbereich von ca. 2.100 m² mit einem Swimmingpool führt.

Zurück im Haus, im ersten Stock, finden wir 1 Doppelzimmer mit eigenem Bad und 2 Doppelzimmer mit Gemeinschaftsbad. Das Dachgeschoss bietet ein letztes Schlafzimmer mit Doppelbett von ca. 15 m², ein eigenes Bad und ein Ankleidezimmer, einen Entspannungs- oder Spielbereich sowie Zugang zu einem 20-25 m² großen Sonnendeck mit attraktivem Blick auf den Gemeinschaftsbereich. Im Untergeschoss befinden sich ein Serviceschlafzimmer, ein Hauswirtschaftsraum und eine Garage für 2 Autos.

Immobilien dieser Art in Gava Mar werden von Familien wegen des einfachen Zugangs zu Barcelona City und der Nähe zum Meer, Restaurants, Einkaufszentren und internationalen Schulen begehrt.

lucasfox.de/go/gavr11008

Bergblick, Terrasse, Schwimmbad, Garten, Private Garage, Tageslicht, Parkplatz, Spielzimmer,
Nahe öffentlicher Verkehrsmittel,
Nahe internationaler Schulen, Klimaanlage, Kamin, Hauswirtschaftsraum, Grill, Entspannungsbereich, Eingerichtete Küche, Einbauschränke,
Begehbarer Kleiderschrank, Balkon, Aussicht, Außenliegend

Minimale Mietdauer: 12 Monate

Kontaktieren Sie uns bezüglich dieser Immobilie

+34 930 022 023 • gava@lucasfox.com • lucasfox.de • Avenida del Mar, número 3 local 2, Gavà – Barcelona, Spanien

3.500 € pro Monat Haus / Villa - Vermietet

5 Schlafzimmer Haus / Villa mit 65m² garten zur Miete in Gavà Mar, Barcelona

Spanien » Barcelona » Gavà Mar » 08850

5	3	264m²	150m²	45m²	65m²
Schlafzimmer	Badezimmer	Gebäudeplan	Grundfläche	Terrasse	Garten

Wichtige Informationen über die von Lucas Fox angebotenen Immobilien. Sämtliche Immobilienbeschreibungen stellen kein Angebot oder Vertrag oder einen Teil davon dar. Sie sollten nicht auf die sachliche Richtigkeit der von Lucas Fox dargestellten Angaben in Immobilienbeschreibungen und der durch Lucas Fox mündlich oder schriftlich erteilten Informationen in Bezug auf die Immobilie, ihren Zustand oder Wert vertrauen. Weder Lucas Fox noch ein zugehöriger Agent sind befugt, Darstellungen über die Immobilie zu veröffentlichen. Diesbezüglich übernehmen weder die Agenten noch der/die Verkäufer oder Vermieter Verantwortung. Vor der Unterzeichnung von Dokumenten in Bezug auf die Immobilie, empfehlen wir allen Käufern, einen unabhängigen Anwalt zu konsultieren und gegebenenfalls ein Immobiliengutachten zur Prüfung des Bauzustands und der Abmessungen durchzuführen. Alle Flächen-, Mass- und Entfernungsangaben gelten als ungefähre Angaben und sollten vom Käufer geprüft werden.

Kontaktieren Sie uns bezüglich dieser Immobilie

+34 930 022 023 • gava@lucasfox.com • lucasfox.de • Avenida del Mar, número 3 local 2, Gavà – Barcelona, Spanien