5.000 € pro Monat Haus / Villa - Vermietet

5 Schlafzimmer haus / villa zur Miete in Montemar, Barcelona

Spanien » Barcelona » Castelldefels » Montemar » 08860

5	3	364m²	508m²
Schlafzimmer	Badezimmer	Gebäudeplan	Grundfläche

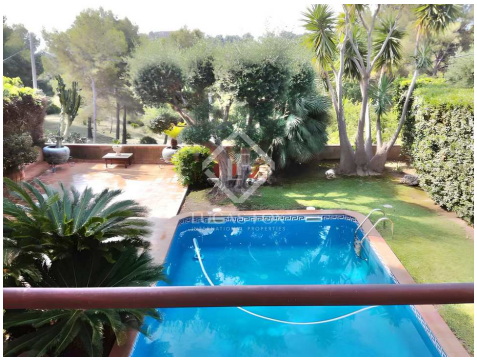

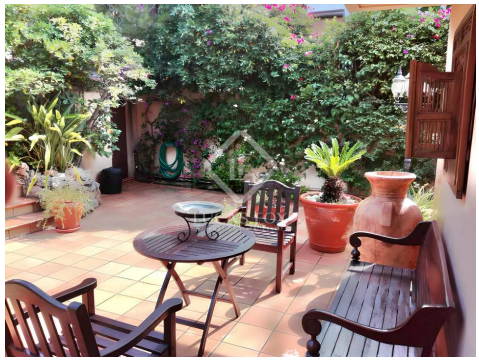

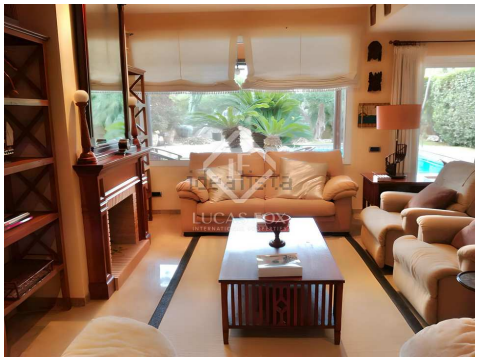

Kontaktieren Sie uns bezüglich dieser Immobilie

+34 930 022 023 • gava@lucasfox.com • lucasfox.de • Avenida del Mar, número 3 local 2, Gavà – Barcelona, Spanien

5.000 € pro Monat Haus / Villa - Vermietet

5 Schlafzimmer haus / villa zur Miete in Montemar, Barcelona

Spanien » Barcelona » Castelldefels » Montemar » 08860

5	3	364m²	508m²
Schlafzimmer	Badezimmer	Gebäudeplan	Grundfläche

lucasfox.de/go/gavr34376

Bergblick, Schwimmbad, Private Garage, Tageslicht, Nahe internationaler Schulen, Klimaanlage, Kamin, Heizung, Haustiere erlaubt, Grill, Entspannungsbereich, Eingerichtete Küche, Einbauschränke, Doppelverglasung, Brunnen, Balkon, Aussicht, Außenliegend, Alarm, Abstellraum

Minimale Mietdauer: 12 Monate

Kontaktieren Sie uns bezüglich dieser Immobilie

+34 930 022 023 • gava@lucasfox.com • lucasfox.de • Avenida del Mar, número 3 local 2, Gavà – Barcelona, Spanien

5.000 € pro Monat Haus / Villa - Vermietet

5 Schlafzimmer haus / villa zur Miete in Montemar, Barcelona

Spanien » Barcelona » Castelldefels » Montemar » 08860

5	3	364m²	508m²
Schlafzimmer	Badezimmer	Gebäudeplan	Grundfläche

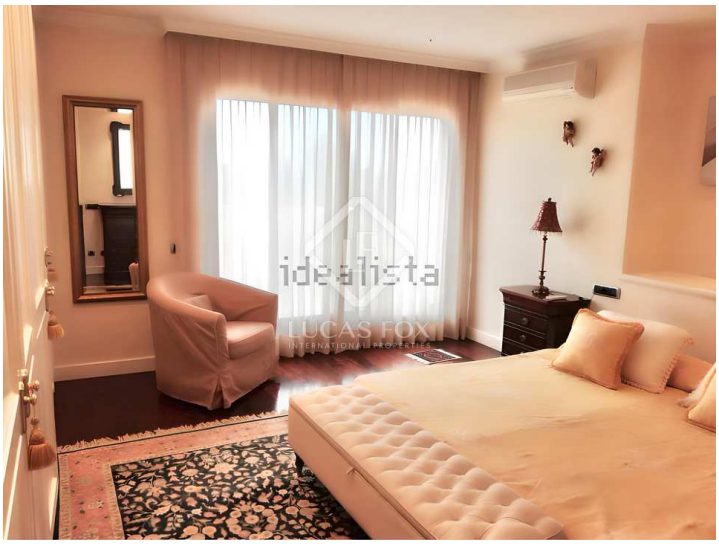

Wichtige Informationen über die von Lucas Fox angebotenen Immobilien. Sämtliche Immobilienbeschreibungen stellen kein Angebot oder Vertrag oder einen Teil davon dar. Sie sollten nicht auf die sachliche Richtigkeit der von Lucas Fox dargestellten Angaben in Immobilienbeschreibungen und der durch Lucas Fox mündlich oder schriftlich erteilten Informationen in Bezug auf die Immobilie, ihren Zustand oder Wert vertrauen. Weder Lucas Fox noch ein zugehöriger Agent sind befugt, Darstellungen über die Immobilie zu veröffentlichen. Diesbezüglich übernehmen weder die Agenten noch der/die Verkäufer oder Vermieter Verantwortung. Vor der Unterzeichnung von Dokumenten in Bezug auf die Immobilie, empfehlen wir allen Käufern, einen unabhängigen Anwalt zu konsultieren und gegebenenfalls ein Immobiliengutachten zur Prüfung des Bauzustands und der Abmessungen durchzuführen. Alle Flächen-, Mass- und Entfernungsangaben gelten als ungefähre Angaben und sollten vom Käufer geprüft werden.

Kontaktieren Sie uns bezüglich dieser Immobilie

+34 930 022 023 • gava@lucasfox.com • lucasfox.de • Avenida del Mar, número 3 local 2, Gavà – Barcelona, Spanien