1.900 € pro Monat Haus / Villa - Zu Mieten

3 Schlafzimmer Haus / Villa zur Miete in La Pineda, Barcelona

Spanien » Barcelona » Castelldefels » La Pineda » 08860

3	1	75m²	490m²
Schlafzimmer	Badezimmer	Gebäudeplan	Grundfläche

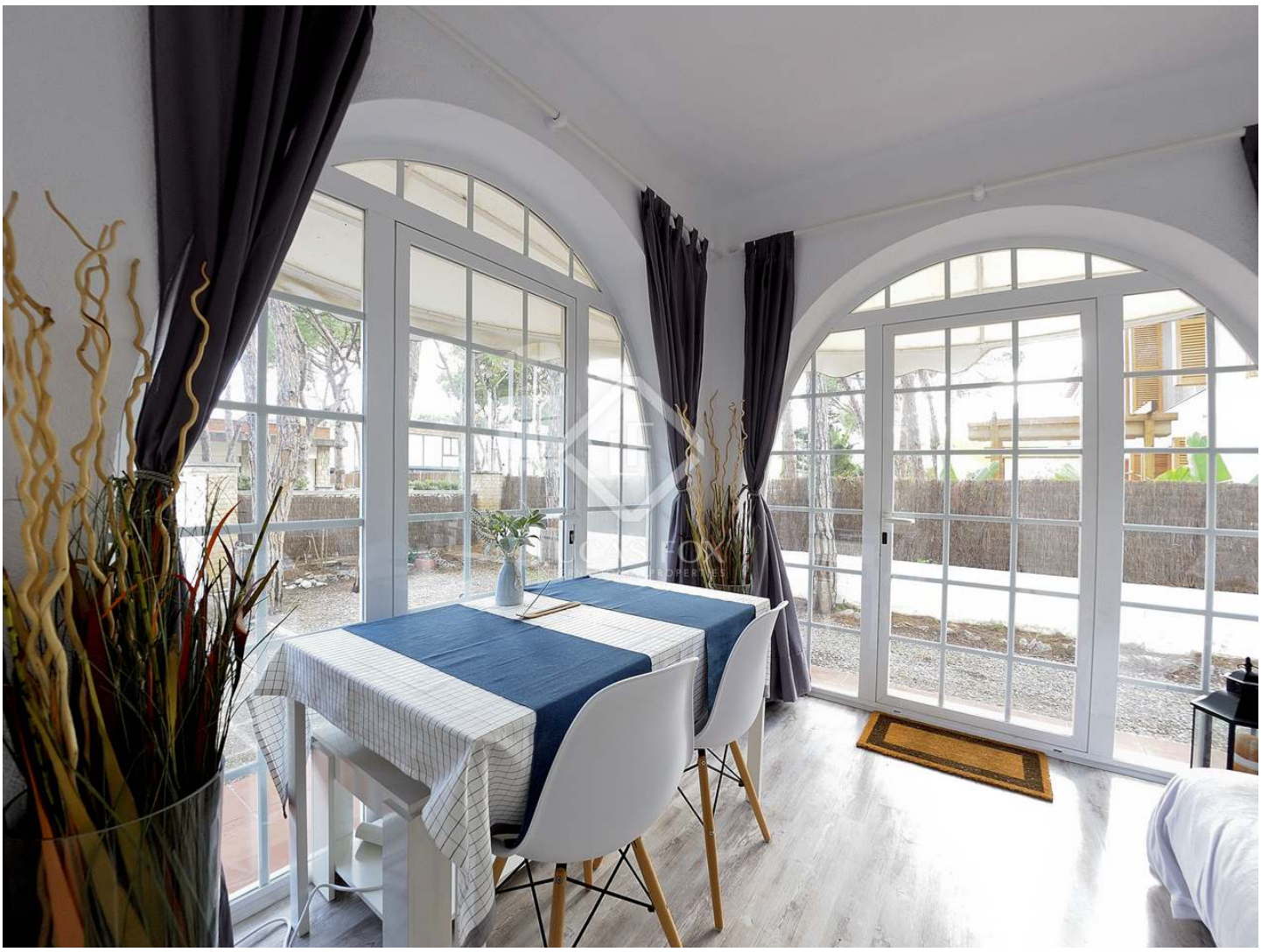

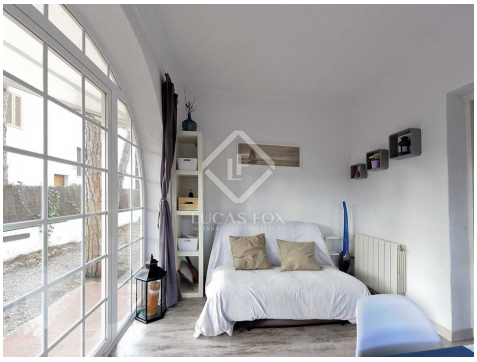

Kontaktieren Sie uns bezüglich dieser Immobilie

+34 930 022 023 • gava@lucasfox.com • lucasfox.de • Avenida del Mar, número 3 local 2, Gavà – Barcelona, Spanien

1.900 € pro Monat Haus / Villa - Zu Mieten

3 Schlafzimmer Haus / Villa zur Miete in La Pineda, Barcelona

Spanien » Barcelona » Castelldefels » La Pineda » 08860

3	1	75m²	490m²
Schlafzimmer	Badezimmer	Gebäudeplan	Grundfläche

BESCHREIBUNG

Gelegenheit, dieses kürzlich renovierte 3-Schlafzimmer-Haus mit einem großen Garten in einer ruhigen Straße, nur 2 Gehminuten vom Strand entfernt zu mieten.

Das attraktive, 1950 erbaute und kürzlich renovierte, freistehende Einfamilienhaus befindet sich in ruhiger und sicherer Lage in der Wohngegend La Pineda von Castelldefels mit sehr wenig Durchgangsverkehr, umgeben von alten Pinien und Einfamilienhäusern und nur 100 m vom Sandstrand und einem grünen Strand entfernt Bereich. Das Haus verfügt über einen großen privaten Garten mit Grillplatz, WC und 2 Abstellräumen, die viel Platz zum Essen und Entspannen im Freien bieten.

Beim Betreten der Immobilie finden wir ein sonniges Wohnzimmer mit Kamin und Zugang zum Garten, ein separates Esszimmer, ein komplettes Badezimmer und eine moderne, ausgestattete Küche mit Zugang zum Garten. Der Nachtbereich verfügt über ein Schlafzimmer mit Doppelbett und 2 Einzelzimmer.

Das Anwesen wurde kürzlich renoviert und verfügt über Gaszentralheizung, Klimaanlage, Holzböden, Aluminiumschreinerei und geschmackvolle Einrichtung. Es wird komplett ausgestattet und möbliert vermietet; Dies macht es zu einer idealen Immobilie, in die man sich bewegen kann und die Arbeit sofort genießen kann.

Bitte beachten Sie, dass diese Unterkunft nur für 6 Monate verfügbar ist.

lucasfox.de/go/gavr9213

Garten, Tageslicht, Holzböden, Hohe Decken, Parkplatz, Renoviert, Nahe öffentlicher Verkehrsmittel, Nahe internationaler Schulen, Klimaanlage, Kamin, Heizung, Hauswirtschaftsraum, Grill, Eingerichtete Küche, Außenliegend, Abstellraum

Sofort verfügbar!

Kontaktieren Sie uns bezüglich dieser Immobilie

+34 930 022 023 • gava@lucasfox.com • lucasfox.de • Avenida del Mar, número 3 local 2, Gavà – Barcelona, Spanien

1.900 € pro Monat Haus / Villa - Zu Mieten

3 Schlafzimmer Haus / Villa zur Miete in La Pineda, Barcelona

Spanien » Barcelona » Castelldefels » La Pineda » 08860

3	1	75m²	490m²
Schlafzimmer	Badezimmer	Gebäudeplan	Grundfläche

Wichtige Informationen über die von Lucas Fox angebotenen Immobilien. Sämtliche Immobilienbeschreibungen stellen kein Angebot oder Vertrag oder einen Teil davon dar. Sie sollten nicht auf die sachliche Richtigkeit der von Lucas Fox dargestellten Angaben in Immobilienbeschreibungen und der durch Lucas Fox mündlich oder schriftlich erteilten Informationen in Bezug auf die Immobilie, ihren Zustand oder Wert vertrauen. Weder Lucas Fox noch ein zugehöriger Agent sind befugt, Darstellungen über die Immobilie zu veröffentlichen. Diesbezüglich übernehmen weder die Agenten noch der/die Verkäufer oder Vermieter Verantwortung. Vor der Unterzeichnung von Dokumenten in Bezug auf die Immobilie, empfehlen wir allen Käufern, einen unabhängigen Anwalt zu konsultieren und gegebenenfalls ein Immobiliengutachten zur Prüfung des Bauzustands und der Abmessungen durchzuführen. Alle Flächen-, Mass- und Entfernungsangaben gelten als ungefähre Angaben und sollten vom Käufer geprüft werden.

Kontaktieren Sie uns bezüglich dieser Immobilie

+34 930 022 023 • gava@lucasfox.com • lucasfox.de • Avenida del Mar, número 3 local 2, Gavà – Barcelona, Spanien