**1.950.000 €** Haus / Villa - Zum Verkauf

# 5 Schlafzimmer haus / villa mit 98m² garten zum Verkauf in Santa Eulalia, Ibiza

Spanien » Ibiza » Santa Eulalia » 07840

| 5 | 5 | 269m² | 41m² | 98m² |
|---|---|---|---|---|
| Schlafzimmer | Badezimmer | Gebäudeplan | Terrasse | Garten |

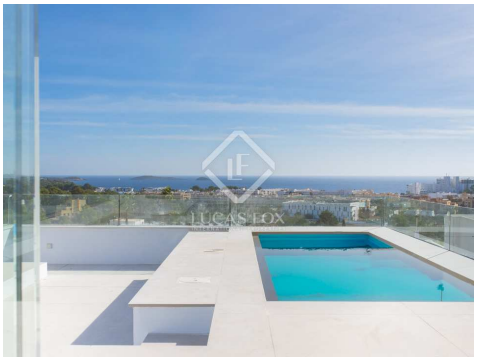

## Kontaktieren Sie uns bezüglich dieser Immobilie

+34 971 590 630 • ibiza@lucasfox.com • lucasfox.de • Avenida Sant Josep de sa Talaia 66, Ibiza, Spanien

**1.950.000 €** Haus / Villa - Zum Verkauf

# 5 Schlafzimmer haus / villa mit 98m² garten zum Verkauf in Santa Eulalia, Ibiza

Spanien » Ibiza » Santa Eulalia » 07840

| 5 | 5 | 269m² | 41m² | 98m² |
|---|---|---|---|---|
| Schlafzimmer | Badezimmer | Gebäudeplan | Terrasse | Garten |

## BESCHREIBUNG

## Ein Neubau von Villen zum Verkauf in Santa Eulalia, Ibiza mit einem Preis ab 1,950,000 €

Can Dalt ist eine private Urbanisation, die aus 11 Einfamilienvillen in Santa Eulalia del Río besteht.

Die Exklusivität und Innovation im Design, ergänzt durch den Panoramablick auf das Meer und die Nähe zur Stadt, zeichnen Can Dalt aus und positionieren es als eines der repräsentativsten Neubauvorschläge auf Ibiza.

Alle Häuser verfügen über helle Innenräume, Gärten, Terrassen und einen privaten Pool, in privilegierter Lage an einem ruhigen Ort ohne Verkehr oder Lärm, aber gleichzeitig in einer städtischen Umgebung mit allem Komfort, den Santa Eulalia bietet.

Luxusvillen mit einzigartigem Charakter und Stil: Architektur, Verteilung, Oberflächen, Landschaft. Ein komplett privater und sicherer Komplex mit allem Komfort.

lucasfox.de/go/ibz35948

Meerblick, Bergblick, Schwimmbad, Garten, Garage, Tageslicht, Parkplatz, Neubau, Klimaanlage, Heizung, Entspannungsbereich, Eingerichtete Küche, Doppelverglasung, Domotikanlage, Aussicht, Außenliegend, Alarmsystem, Abstellraum

## Kontaktieren Sie uns bezüglich dieser Immobilie

+34 971 590 630 • ibiza@lucasfox.com • lucasfox.de • Avenida Sant Josep de sa Talaia 66, Ibiza, Spanien

**1.950.000 €** Haus / Villa - Zum Verkauf

# 5 Schlafzimmer haus / villa mit 98m² garten zum Verkauf in Santa Eulalia, Ibiza

Spanien » Ibiza » Santa Eulalia » 07840

| 5 | 5 | 269m² | 41m² | 98m² |
|---|---|---|---|---|
| Schlafzimmer | Badezimmer | Gebäudeplan | Terrasse | Garten |

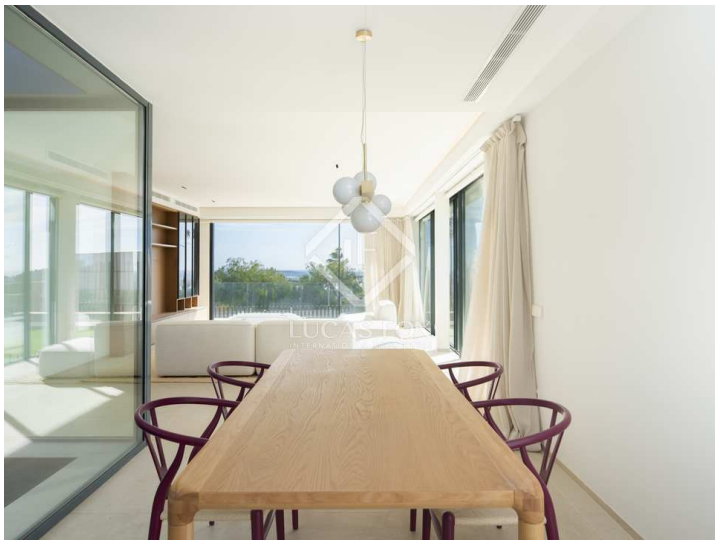

Wichtige Informationen über die von Lucas Fox angebotenen Immobilien. Sämtliche Immobilienbeschreibungen stellen kein Angebot oder Vertrag oder einen Teil davon dar. Sie sollten nicht auf die sachliche Richtigkeit der von Lucas Fox dargestellten Angaben in Immobilienbeschreibungen und der durch Lucas Fox mündlich oder schriftlich erteilten Informationen in Bezug auf die Immobilie, ihren Zustand oder Wert vertrauen. Weder Lucas Fox noch ein zugehöriger Agent sind befugt, Darstellungen über die Immobilie zu veröffentlichen. Diesbezüglich übernehmen weder die Agenten noch der/die Verkäufer oder Vermieter Verantwortung. Vor der Unterzeichnung von Dokumenten in Bezug auf die Immobilie, empfehlen wir allen Käufern, einen unabhängigen Anwalt zu konsultieren und gegebenenfalls ein Immobiliengutachten zur Prüfung des Bauzustands und der Abmessungen durchzuführen. Alle Flächen-, Mass- und Entfernungsangaben gelten als ungefähre Angaben und sollten vom Käufer geprüft werden.

## Kontaktieren Sie uns bezüglich dieser Immobilie

+34 971 590 630 • ibiza@lucasfox.com • lucasfox.de • Avenida Sant Josep de sa Talaia 66, Ibiza, Spanien