2.890.000 € Haus / Villa - Verkauft

5 Schlafzimmer haus / villa zum Verkauf in Calpe, Costa Blanca

Spanien » Costa Blanca » Altea » Calpe » 03710

5	7	520m²	1.314m²
Schlafzimmer	Badezimmer	Gebäudeplan	Grundfläche

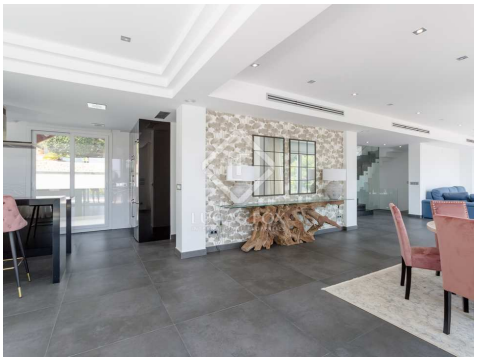

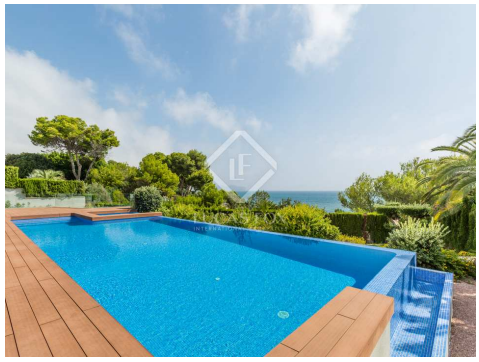

Kontaktieren Sie uns bezüglich dieser Immobilie

+34 965 208 331 • altea@lucasfox.es • lucasfox.de • Plaza de los Deportes, Altea, Alicante, Spanien

2.890.000 € Haus / Villa - Verkauft

5 Schlafzimmer haus / villa zum Verkauf in Calpe, Costa Blanca

Spanien » Costa Blanca » Altea » Calpe » 03710

5	7	520m²	1.314m²
Schlafzimmer	Badezimmer	Gebäudeplan	Grundfläche

BESCHREIBUNG

Zu verkaufen: Hoch stehende Villa in Calpe.

Hoch stehende Villa in Calpe mit Zugang zur Touristenpromenade und einem sehr privaten Strand.

Haus mit drei Etagen, 5 Schlafzimmern, Keller, Spa-Bereich und einer Terrasse mit Infinity-Pool und herrlichem Meerblick. Eine wunderschöne Villa, die nicht näher am Meer sein kann, wie es bereits ist.

Die Ausrichtung nach Süden macht es zu einem sehr leuchtenden Haus.

Die mit Geräten der Marke Bosch ausgestattete Küche bietet Zugang zu einer großen und überdachten Terrasse mit Grillplatz. Es verfügt über Fußbodenheizung und Klimaanlage in Zonen mit Kälte / Wärme, sehr leistungsstarke Sonnenkollektoren und Gaskessel, Musikleitung und Vorinstallation von Alarm- und Videoüberwachungskameras.

Jedes Schlafzimmer hat ein eigenes Bad und Einbauschränke.

Es liegt nicht weit (200 m) von Supermärkten und der Innenstadt von Calpe entfernt. Um zum Strand zu gelangen, müssen Sie die Zugangstür öffnen und eine Leiter zum Meer hinuntersteigen.

lucasfox.de/go/jav27972

Meerblick, Terrasse, Schwimmbad, Garten, Garage, Fitnessstudio, Neubau, Klimaanlage, Doppelverglasung

Kontaktieren Sie uns bezüglich dieser Immobilie

+34 965 208 331 • altea@lucasfox.es • lucasfox.de • Plaza de los Deportes, Altea, Alicante, Spanien

2.890.000 € Haus / Villa - Verkauft

5 Schlafzimmer haus / villa zum Verkauf in Calpe, Costa Blanca

Spanien » Costa Blanca » Altea » Calpe » 03710

5	7	520m²	1.314m²
Schlafzimmer	Badezimmer	Gebäudeplan	Grundfläche

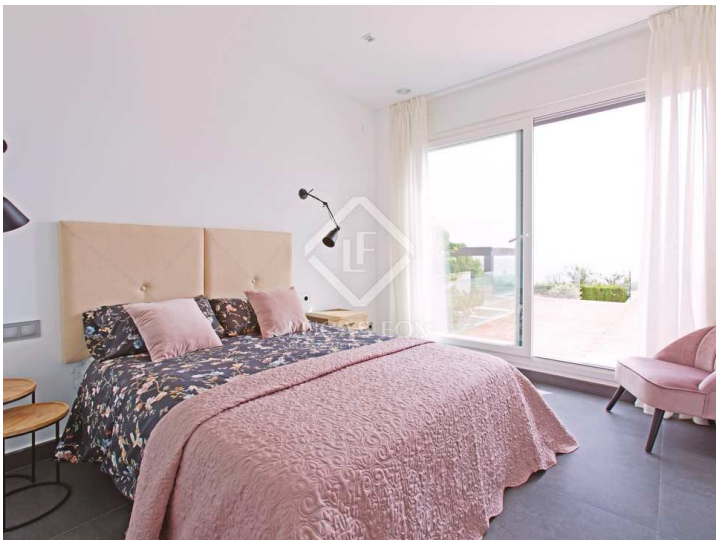
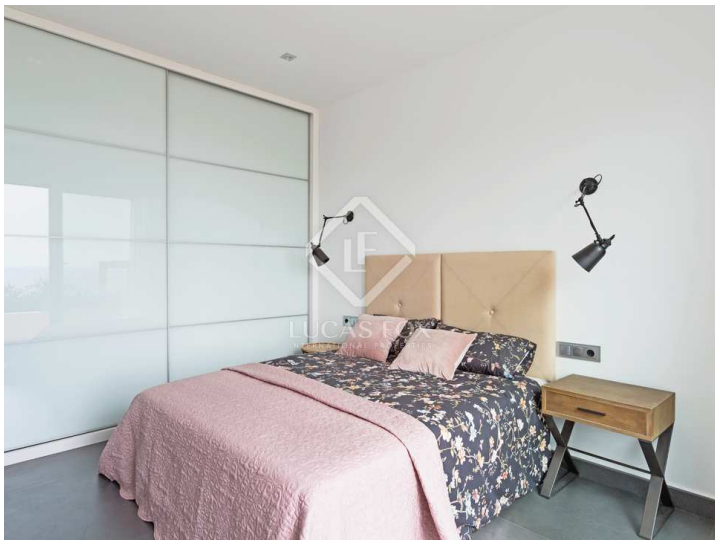

Wichtige Informationen über die von Lucas Fox angebotenen Immobilien. Sämtliche Immobilienbeschreibungen stellen kein Angebot oder Vertrag oder einen Teil davon dar. Sie sollten nicht auf die sachliche Richtigkeit der von Lucas Fox dargestellten Angaben in Immobilienbeschreibungen und der durch Lucas Fox mündlich oder schriftlich erteilten Informationen in Bezug auf die Immobilie, ihren Zustand oder Wert vertrauen. Weder Lucas Fox noch ein zugehöriger Agent sind befugt, Darstellungen über die Immobilie zu veröffentlichen. Diesbezüglich übernehmen weder die Agenten noch der/die Verkäufer oder Vermieter Verantwortung. Vor der Unterzeichnung von Dokumenten in Bezug auf die Immobilie, empfehlen wir allen Käufern, einen unabhängigen Anwalt zu konsultieren und gegebenenfalls ein Immobiliengutachten zur Prüfung des Bauzustands und der Abmessungen durchzuführen. Alle Flächen-, Mass- und Entfernungsangaben gelten als ungefähre Angaben und sollten vom Käufer geprüft werden.

Kontaktieren Sie uns bezüglich dieser Immobilie

+34 965 208 331 • altea@lucasfox.es • lucasfox.de • Plaza de los Deportes, Altea, Alicante, Spanien