1.600.000 € Haus / Villa - Verkauft

8 Schlafzimmer haus / villa zum Verkauf in Moraira, Costa Blanca

Spanien » Costa Blanca » Moraira » 03725

8	6	450m²	5.700m²
Schlafzimmer	Badezimmer	Gebäudeplan	Grundfläche

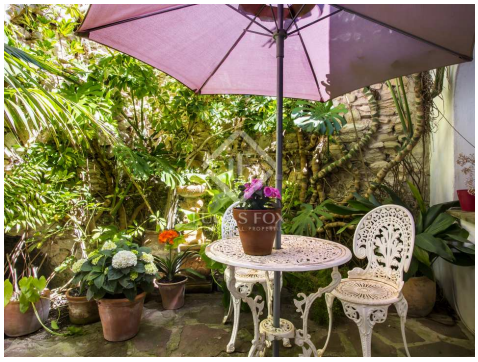

Kontaktieren Sie uns bezüglich dieser Immobilie

+34 965 79 33 63 • javea@lucasfox.es • lucasfox.de • Pl. Adolfo Suarez, 23, Puerto de Jávea, Jávea, Spanien

1.600.000 € Haus / Villa - Verkauft

8 Schlafzimmer haus / villa zum Verkauf in Moraira, Costa Blanca

Spanien » Costa Blanca » Moraira » 03725

8	6	450m²	5.700m²
Schlafzimmer	Badezimmer	Gebäudeplan	Grundfläche

BESCHREIBUNG

200 Jahre altes Anwesen mit 8 Schlafzimmern zu verkaufen.

Spektakuläre 200 Jahre alte Südfinca mit beeindruckendem Panoramablick, Meerblick und eigenständigem Gästehaus.

Mit exquisitem Stil renoviert, umgeben von Natur und mit einem idealen Mikroklima, ist es die magische Umgebung, die Sie suchen.

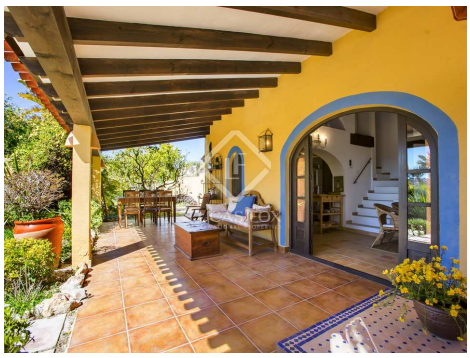

lucasfox.de/go/jav28030

Meerblick, Terrasse, Schwimmbad, Garten, Garage, Kamin, Doppelverglasung

Kontaktieren Sie uns bezüglich dieser Immobilie

+34 965 79 33 63 • javea@lucasfox.es • lucasfox.de • Pl. Adolfo Suarez, 23, Puerto de Jávea, Jávea, Spanien

1.600.000 € Haus / Villa - Verkauft

8 Schlafzimmer haus / villa zum Verkauf in Moraira, Costa Blanca

Spanien » Costa Blanca » Moraira » 03725

8	6	450m²	5.700m²
Schlafzimmer	Badezimmer	Gebäudeplan	Grundfläche

Wichtige Informationen über die von Lucas Fox angebotenen Immobilien. Sämtliche Immobilienbeschreibungen stellen kein Angebot oder Vertrag oder einen Teil davon dar. Sie sollten nicht auf die sachliche Richtigkeit der von Lucas Fox dargestellten Angaben in Immobilienbeschreibungen und der durch Lucas Fox mündlich oder schriftlich erteilten Informationen in Bezug auf die Immobilie, ihren Zustand oder Wert vertrauen. Weder Lucas Fox noch ein zugehöriger Agent sind befugt, Darstellungen über die Immobilie zu veröffentlichen. Diesbezüglich übernehmen weder die Agenten noch der/die Verkäufer oder Vermieter Verantwortung. Vor der Unterzeichnung von Dokumenten in Bezug auf die Immobilie, empfehlen wir allen Käufern, einen unabhängigen Anwalt zu konsultieren und gegebenenfalls ein Immobiliengutachten zur Prüfung des Bauzustands und der Abmessungen durchzuführen. Alle Flächen-, Mass- und Entfernungsangaben gelten als ungefähre Angaben und sollten vom Käufer geprüft werden.

Kontaktieren Sie uns bezüglich dieser Immobilie

+34 965 79 33 63 • javea@lucasfox.es • lucasfox.de • Pl. Adolfo Suarez, 23, Puerto de Jávea, Jávea, Spanien