733.255 € Haus / Villa - Verkauft

4 Schlafzimmer haus / villa mit 72m² terrasse zum Verkauf in Altea Town

Spanien » Costa Blanca » Altea » Altea Town » 03590

4	5	208m²	313m²	72m²
Schlafzimmer	Badezimmer	Gebäudeplan	Grundfläche	Terrasse

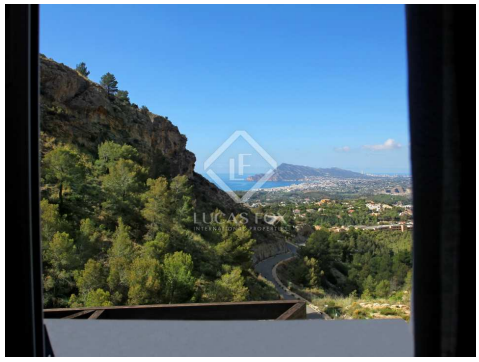

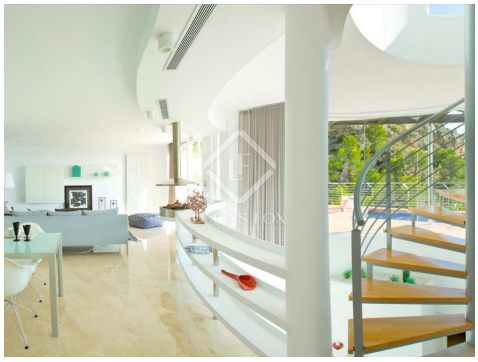

Kontaktieren Sie uns bezüglich dieser Immobilie

+34 965 208 331 • altea@lucasfox.es • lucasfox.de • Plaza de los Deportes, Altea, Alicante, Spanien

733.255 € Haus / Villa - Verkauft

4 Schlafzimmer haus / villa mit 72m² terrasse zum Verkauf in Altea Town

Spanien » Costa Blanca » Altea » Altea Town » 03590

4	5	208m²	313m²	72m²
Schlafzimmer	Badezimmer	Gebäudeplan	Grundfläche	Terrasse

BESCHREIBUNG

Ausgezeichnetes Haus voller Tageslicht zum Verkauf in Altea, Costa Blanca.

Eine lichtdurchflutete Wohnanlage mit großen Innenräumen, einzigartiger Architektur und natürlicher Umgebung, Panoramablick auf das Mittelmeer und die Skyline von Benidorm.

Es befindet sich in einer geschlossenen Wohnanlage mit Einfamilienhäusern in modernster Architektur, wobei jede Residenz ihr eigenes exklusives Design hat, das sie einzigartig macht.

Das Haus zeichnet sich durch natürliches Licht und große Innenräume aus, mit einer Aufteilung mit 4 Schlafzimmern und 5 Bädern, einer offenen Küche, einem Wohn- und Esszimmer, einer Terrasse, einem Swimmingpool, einem Grill, einer abgeschlossenen Garage und einem Aufzug.

lucasfox.de/go/jav30177

Schwimmbad, Modernistisches Gebäude, Neubau, Klimaanlage, Eingerichtete Küche, Alarmsystem

Kontaktieren Sie uns bezüglich dieser Immobilie

+34 965 208 331 • altea@lucasfox.es • lucasfox.de • Plaza de los Deportes, Altea, Alicante, Spanien

733.255 € Haus / Villa - Verkauft

4 Schlafzimmer haus / villa mit 72m² terrasse zum Verkauf in Altea Town

Spanien » Costa Blanca » Altea » Altea Town » 03590

4	5	208m²	313m²	72m²
Schlafzimmer	Badezimmer	Gebäudeplan	Grundfläche	Terrasse

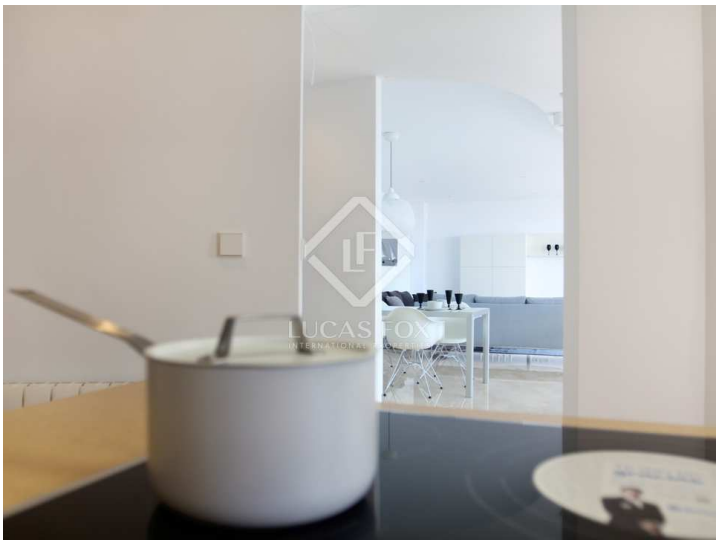

Wichtige Informationen über die von Lucas Fox angebotenen Immobilien. Sämtliche Immobilienbeschreibungen stellen kein Angebot oder Vertrag oder einen Teil davon dar. Sie sollten nicht auf die sachliche Richtigkeit der von Lucas Fox dargestellten Angaben in Immobilienbeschreibungen und der durch Lucas Fox mündlich oder schriftlich erteilten Informationen in Bezug auf die Immobilie, ihren Zustand oder Wert vertrauen. Weder Lucas Fox noch ein zugehöriger Agent sind befugt, Darstellungen über die Immobilie zu veröffentlichen. Diesbezüglich übernehmen weder die Agenten noch der/die Verkäufer oder Vermieter Verantwortung. Vor der Unterzeichnung von Dokumenten in Bezug auf die Immobilie, empfehlen wir allen Käufern, einen unabhängigen Anwalt zu konsultieren und gegebenenfalls ein Immobiliengutachten zur Prüfung des Bauzustands und der Abmessungen durchzuführen. Alle Flächen-, Mass- und Entfernungsangaben gelten als ungefähre Angaben und sollten vom Käufer geprüft werden.

Kontaktieren Sie uns bezüglich dieser Immobilie

+34 965 208 331 • altea@lucasfox.es • lucasfox.de • Plaza de los Deportes, Altea, Alicante, Spanien