360.000 € Wohnung - Verkauft

3 Schlafzimmer wohnung mit 30m² terrasse zum Verkauf in Jávea, Costa Blanca

Spanien » Costa Blanca » Jávea » 03730

3	2	116m²	45m²	30m²
Schlafzimmer	Badezimmer	Gebäudeplan	Grundfläche	Terrasse

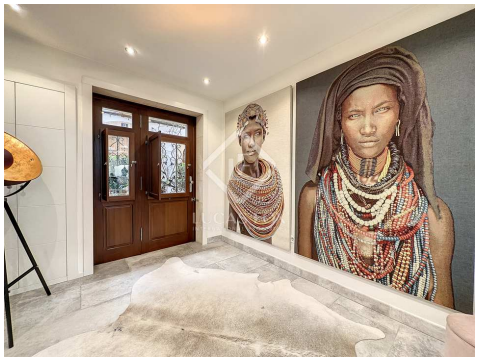

Kontaktieren Sie uns bezüglich dieser Immobilie

+34 965 79 33 63 • javea@lucasfox.es • lucasfox.de • Pl. Adolfo Suarez, 23, Puerto de Jávea, Jávea, Spanien

360.000 € Wohnung - Verkauft

3 Schlafzimmer wohnung mit 30m² terrasse zum Verkauf in Jávea, Costa Blanca

Spanien » Costa Blanca » Jávea » 03730

3	2	116m²	45m²	30m²
Schlafzimmer	Badezimmer	Gebäudeplan	Grundfläche	Terrasse

BESCHREIBUNG

Ein einzigartiges Stadthaus mit 3 Schlafzimmern und 2 Bädern im historischen Zentrum von Javea zu verkaufen.

Eine wunderschön renovierte "Casa de Pueblo" im Herzen des historischen Zentrums von Javea. Diese Immobilie wurde ursprünglich 1957 erbaut und 2019/2020 unter Verwendung hochwertiger Materialien vollständig renoviert. Dieses erstaunliche Stadthaus ist nur wenige Schritte von der Kirche, allen Geschäften, Annehmlichkeiten und der Markthalle entfernt. Nur eine 3-minütige Fahrt zu den Stränden von Javea oder einen kurzen 20-minütigen Spaziergang. Gelegen in einer der malerischsten, autofreien und magischen Straßen der Altstadt. Sowohl die Stadt als auch dieses Anwesen sind voller Charme und Charakter.

Das Anwesen hat drei Stockwerke.

Im Erdgeschoss gibt es eine sehr hübsche Eingangstür aus Holz, die zum Wohnzimmer und zur offenen Küche mit Kamin/Holzofen und Klimaanlage (warm/kalt) führt. Die Küche verfügt über eine Frühstückstheke und ist komplett ausgestattet mit Einbaugeräten, Geschirrspüler, Backofen, Kühl-/Gefrierschrank und einem Induktionskochfeld). Die untere Ebene umfasst 43 m².

Auf der ersten Etage befinden sich 2 Schlafzimmer und 1 Badezimmer mit Badewanne. Eines der Schlafzimmer hat doppelt verglaste offene Türen aus holzfarbenem Aluminium, die zu einem gemütlichen französischen Balkon führen. Beide Schlafzimmer haben Einbauschränke. Eine schöne und helle offene Halle mit Glasdecke. Diese Etage misst 43 m².

Die oberste Etage bietet ein Hauptschlafzimmer mit eigenem Bad und einer großen begehbaren Dusche, doppelt verglasten Fenstern und einem Einbauschrank. Alle Zimmer verfügen über eine Klimaanlage (warm/kalt). Die schöne Terrasse mit Schrankraum und einer Dachterrasse im Freien bietet Platz für zwei Sonnenliegen und wird zum Entspannen und Sonnenbaden genutzt. Sie können tatsächlich die Bucht von Javea sehen. Diese Ebene hat ca. 30 m².

Zu den Extras gehören zwei Elektroboiler, einer in der Küche und einer im zweiten Stock. Das Anwesen verfügt über eine gute Glasfaser-Internetverbindung, einen Holzofen im Wohnzimmer und eine Klimaanlage in jedem Zimmer, einen Grill auf der Dachterrasse und ein Waschbecken auf der Terrasse im zweiten Stock.

Ein absolutes Juwel und muss gesehen werden.

lucasfox.de/go/jav40481

Terrasse, Stadtansichten, Renoviert, Klimaanlage, Kamin, Heizung, Eingerichtete Küche, Einbauschränke, Doppelverglasung, Balkon, Aussicht, Außenliegend

Kontaktieren Sie uns bezüglich dieser Immobilie

+34 965 79 33 63 • javea@lucasfox.es • lucasfox.de • Pl. Adolfo Suarez, 23, Puerto de Jávea, Jávea, Spanien

360.000 € Wohnung - Verkauft

3 Schlafzimmer wohnung mit 30m² terrasse zum Verkauf in Jávea, Costa Blanca

Spanien » Costa Blanca » Jávea » 03730

3	2	116m²	45m²	30m²
Schlafzimmer	Badezimmer	Gebäudeplan	Grundfläche	Terrasse

Wichtige Informationen über die von Lucas Fox angebotenen Immobilien. Sämtliche Immobilienbeschreibungen stellen kein Angebot oder Vertrag oder einen Teil davon dar. Sie sollten nicht auf die sachliche Richtigkeit der von Lucas Fox dargestellten Angaben in Immobilienbeschreibungen und der durch Lucas Fox mündlich oder schriftlich erteilten Informationen in Bezug auf die Immobilie, ihren Zustand oder Wert vertrauen. Weder Lucas Fox noch ein zugehöriger Agent sind befugt, Darstellungen über die Immobilie zu veröffentlichen. Diesbezüglich übernehmen weder die Agenten noch der/die Verkäufer oder Vermieter Verantwortung. Vor der Unterzeichnung von Dokumenten in Bezug auf die Immobilie, empfehlen wir allen Käufern, einen unabhängigen Anwalt zu konsultieren und gegebenenfalls ein Immobiliengutachten zur Prüfung des Bauzustands und der Abmessungen durchzuführen. Alle Flächen-, Mass- und Entfernungsangaben gelten als ungefähre Angaben und sollten vom Käufer geprüft werden.

Kontaktieren Sie uns bezüglich dieser Immobilie

+34 965 79 33 63 • javea@lucasfox.es • lucasfox.de • Pl. Adolfo Suarez, 23, Puerto de Jávea, Jávea, Spanien