4.200.000 € Haus / Villa - Verkauft

Einzigartige Gelegenheit, eine der letzten Immobilien Ibizas in erster Linie mit direktem Meerzugang und mit der Möglichkeit, eine Boje anzubringen, zu kaufen

Spanien » Ibiza » San José » 07830

4	4	257m²	4.434m²
Schlafzimmer	Badezimmer	Gebäudeplan	Grundfläche

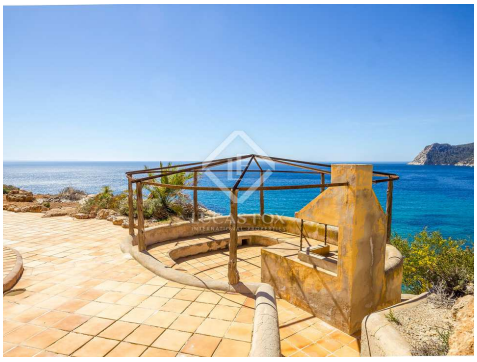

Kontaktieren Sie uns bezüglich dieser Immobilie

+34 971 590 630 • ibiza@lucasfox.com • lucasfox.de • Avenida Sant Josep de sa Talaia 66, Ibiza, Spanien

4.200.000 € Haus / Villa - Verkauft

Einzigartige Gelegenheit, eine der letzten Immobilien Ibizas in erster Linie mit direktem Meerzugang und mit der Möglichkeit, eine Boje anzubringen, zu kaufen

Spanien » Ibiza » San José » 07830

4	4	257m²	4.434m²
Schlafzimmer	Badezimmer	Gebäudeplan	Grundfläche

BESCHREIBUNG

Eine der besten Lagen in erster Linie der Insel. Die Immobilie benötigt Renovierung, verfügt aber über alle entsprechenden gesetzlichen Unterlagen. Dieses Haus ist die begehrteste Immobilie auf der Insel. Möglich, 2 weitere Villen auf dem Grund zu bauen

Diese tolle Immobilie direkt am Wasser bietet die einzigartige Gelegenheit, eine der verbleibenden Immobilien Ibizas direkt am Meer in Els Cubells, San José, mit privatem Meerzugang zu kaufen. Auf einem Grundstück von 14.000m2, hat die Villa 4 Schlafzimmer und 3 Bäder, auf 2 Ebenen aufgeteilt und mit Blick auf das tiefblaue Mittelmeer. Das Objekt bedarf einiger Renovierungsarbeiten, bietet aber viele reizvolle Merkmale wie eine hübsche Lounge mit schrägen Decken und einem grossen Kamin, eine überdachte Terrasse mit Steinbänken mit Blick auf das Meer wie auch eine rustikale Küche im Landhausstil.

Eine einzigartige Ibiza-Immobilie mit viel Platz und enormem Potential.

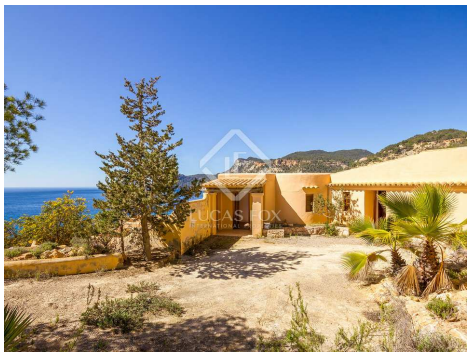

lucasfox.de/go/lfb864

Meerblick, Bergblick, Am Meer, Terrasse, Schwimmbad, Garten, Whirlpool, Private Garage, Parkplatz, Klimaanlage, Kamin, Hauswirtschaftsraum, Grill, Entspannungsbereich, Einbauschränke, Balkon, Aussicht, Abstellraum

Kontaktieren Sie uns bezüglich dieser Immobilie

+34 971 590 630 • ibiza@lucasfox.com • lucasfox.de • Avenida Sant Josep de sa Talaia 66, Ibiza, Spanien

4.200.000 € Haus / Villa - Verkauft

Einzigartige Gelegenheit, eine der letzten Immobilien Ibizas in erster Linie mit direktem Meerzugang und mit der Möglichkeit, eine Boje anzubringen, zu kaufen

Spanien » Ibiza » San José » 07830

4	4	257m²	4.434m²
Schlafzimmer	Badezimmer	Gebäudeplan	Grundfläche

Wichtige Informationen über die von Lucas Fox angebotenen Immobilien. Sämtliche Immobilienbeschreibungen stellen kein Angebot oder Vertrag oder einen Teil davon dar. Sie sollten nicht auf die sachliche Richtigkeit der von Lucas Fox dargestellten Angaben in Immobilienbeschreibungen und der durch Lucas Fox mündlich oder schriftlich erteilten Informationen in Bezug auf die Immobilie, ihren Zustand oder Wert vertrauen. Weder Lucas Fox noch ein zugehöriger Agent sind befugt, Darstellungen über die Immobilie zu veröffentlichen. Diesbezüglich übernehmen weder die Agenten noch der/die Verkäufer oder Vermieter Verantwortung. Vor der Unterzeichnung von Dokumenten in Bezug auf die Immobilie, empfehlen wir allen Käufern, einen unabhängigen Anwalt zu konsultieren und gegebenenfalls ein Immobiliengutachten zur Prüfung des Bauzustands und der Abmessungen durchzuführen. Alle Flächen-, Mass- und Entfernungsangaben gelten als ungefähre Angaben und sollten vom Käufer geprüft werden.

Kontaktieren Sie uns bezüglich dieser Immobilie

+34 971 590 630 • ibiza@lucasfox.com • lucasfox.de • Avenida Sant Josep de sa Talaia 66, Ibiza, Spanien