Preis auf Anfrage Wohnung - Zum Verkauf

Spektakuläre 4-Schlafzimmer-Costa Brava-Strandimmobilie zum Verkauf in Calellas Zentrum zu Fuss zu verschiedenen Buchten mit atemberaubendem Meerblick und Terrasse

Spanien » Costa Brava » Llafranc / Calella / Tamariu » 17210

4	3	200m²
Schlafzimmer	Badezimmer	Gebäudeplan

Kontaktieren Sie uns bezüglich dieser Immobilie

+34 872 22 32 62 • costabrava@lucasfox.com • lucasfox.de • Calle Forgas i Elias 6, Begur, Spanien

Preis auf Anfrage Wohnung - Zum Verkauf

Spektakuläre 4-Schlafzimmer-Costa Brava-Strandimmobilie zum Verkauf in Calellas Zentrum zu Fuss zu verschiedenen Buchten mit atemberaubendem Meerblick und Terrasse

Spanien » Costa Brava » Llafranc / Calella / Tamariu » 17210

4	3	200m²
Schlafzimmer	Badezimmer	Gebäudeplan

Kontaktieren Sie uns bezüglich dieser Immobilie

+34 872 22 32 62 • costabrava@lucasfox.com • lucasfox.de • Calle Forgas i Elias 6, Begur, Spanien

Preis auf Anfrage Wohnung - Zum Verkauf

Spektakuläre 4-Schlafzimmer-Costa Brava-Strandimmobilie zum Verkauf in Calellas Zentrum zu Fuss zu verschiedenen Buchten mit atemberaubendem Meerblick und Terrasse

Spanien » Costa Brava » Llafranc / Calella / Tamariu » 17210

4	3	200m²
Schlafzimmer	Badezimmer	Gebäudeplan

BESCHREIBUNG

Exklusives, geräumiges Strandapartment in Südlage im begehrten Ortszentrum von Calella, zu Fuss zu verschiedenen Buchten und mit fantastischem Meerblick, 4 Schlafzimmern, 3 Bädern, Strandterrasse und Garage optional

Dieses aussergewöhnliche 4-Schlafzimmer-Costa Brava-Strandapartment zum Verkauf befindet sich in Südlage im Herzen der wunderschönen Küstenstadt Calella de Palafrugell an der Costa Brava und bietet einen atemberaubenden Meerblick.

Das grosse Strandapartment zum Kauf liegt im ersten Stock der Immobilie vor dem Meer mit sehr einfachem Zugang zu den vielen Cafés und Meeresfrüchterestaurants entlang der schönen Strandpromenade.

Der exklusive Nachbarsort Llafranc mit seinem angesehenen Strand und Yachthafen liegt nur 5 Minuten mit dem Auto oder auch zu Fuss den Küstenweg entlang entfernt.

Das Gebäude wurde 2004 vollständig wiederhergestellt und das Gebäude und das Apartment wurden mit schönen Malereien eines einheimischen Künstlers herrlich dekoriert.

Die exklusive Immobilie bietet sehr geschmackvolle Ausbauten und verläuft auf 160m2 auf verschiedenen Ebenen, einschliesslich eines grossen Wohn-/Esszimmers mit Zugang zur Terrasse, einer schönen, voll ausgestatteten, modernen Küche mit Glaswand, 4 Schlafzimmer und 3 Bäder.

Der Käufer hat die Möglichkeit einen Parkplatz in der Gemeinschaftstiefgarage für einen Preis von 60.000€ optional zu erwerben.

Das Apartment ist ideal für denjenigen, der auf der Suche nach einer Immobilie in erstklassiger Lage in einem der angesehensten und schönsten Küstenorte der Costa Brava ist. Dies ist eine seltene Gelegenheit eine Immobilie in erster Linie in dem emblematischen Fischerort Calella de Palafrugell zu kaufen, wo Strandimmobilien selten auf dem Markt zu finden sind.

lucasfox.de/go/lfcb1155

Meerblick, Am Meer, Terrasse, Garage, Aufzug, Tageslicht, Offene Küche, Kamin, Heizung, Hauswirtschaftsraum, Eingerichtete Küche, Einbauschränke, Doppelverglasung, Außenliegend

Kontaktieren Sie uns bezüglich dieser Immobilie

+34 872 22 32 62 • costabrava@lucasfox.com • lucasfox.de • Calle Forgas i Elias 6, Begur, Spanien

Preis auf Anfrage Wohnung - Zum Verkauf

Spektakuläre 4-Schlafzimmer-Costa Brava-Strandimmobilie zum Verkauf in Calellas Zentrum zu Fuss zu verschiedenen Buchten mit atemberaubendem Meerblick und Terrasse

Spanien » Costa Brava » Llafranc / Calella / Tamariu » 17210

4	3	200m²
Schlafzimmer	Badezimmer	Gebäudeplan

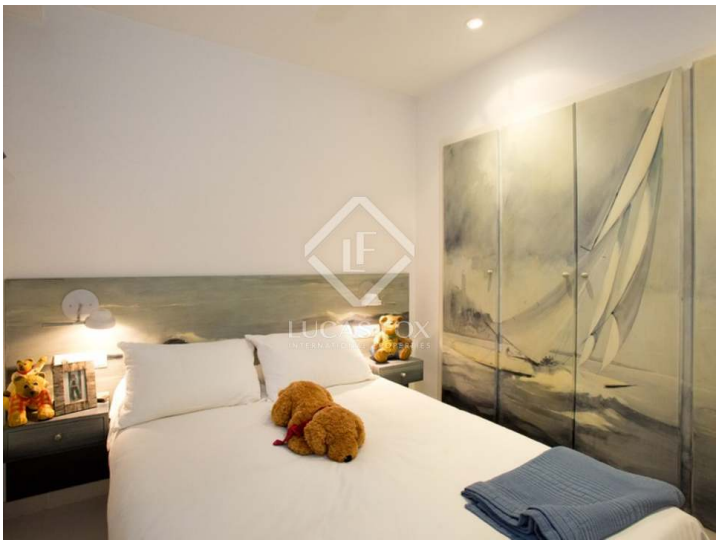

Wichtige Informationen über die von Lucas Fox angebotenen Immobilien. Sämtliche Immobilienbeschreibungen stellen kein Angebot oder Vertrag oder einen Teil davon dar. Sie sollten nicht auf die sachliche Richtigkeit der von Lucas Fox dargestellten Angaben in Immobilienbeschreibungen und der durch Lucas Fox mündlich oder schriftlich erteilten Informationen in Bezug auf die Immobilie, ihren Zustand oder Wert vertrauen. Weder Lucas Fox noch ein zugehöriger Agent sind befugt, Darstellungen über die Immobilie zu veröffentlichen. Diesbezüglich übernehmen weder die Agenten noch der/die Verkäufer oder Vermieter Verantwortung. Vor der Unterzeichnung von Dokumenten in Bezug auf die Immobilie, empfehlen wir allen Käufern, einen unabhängigen Anwalt zu konsultieren und gegebenenfalls ein Immobiliengutachten zur Prüfung des Bauzustands und der Abmessungen durchzuführen. Alle Flächen-, Mass- und Entfernungsangaben gelten als ungefähre Angaben und sollten vom Käufer geprüft werden.

Kontaktieren Sie uns bezüglich dieser Immobilie

+34 872 22 32 62 • costabrava@lucasfox.com • lucasfox.de • Calle Forgas i Elias 6, Begur, Spanien