1.650.000 € Haus / Villa - Zum Verkauf

4 Schlafzimmer Haus / Villa zum Verkauf in Lloret de Mar / Tossa de Mar, Costa Brava

Spanien » Costa Brava » Lloret de Mar / Tossa de Mar » 17310

4	3	354m²	1.103m²
Schlafzimmer	Badezimmer	Gebäudeplan	Grundfläche

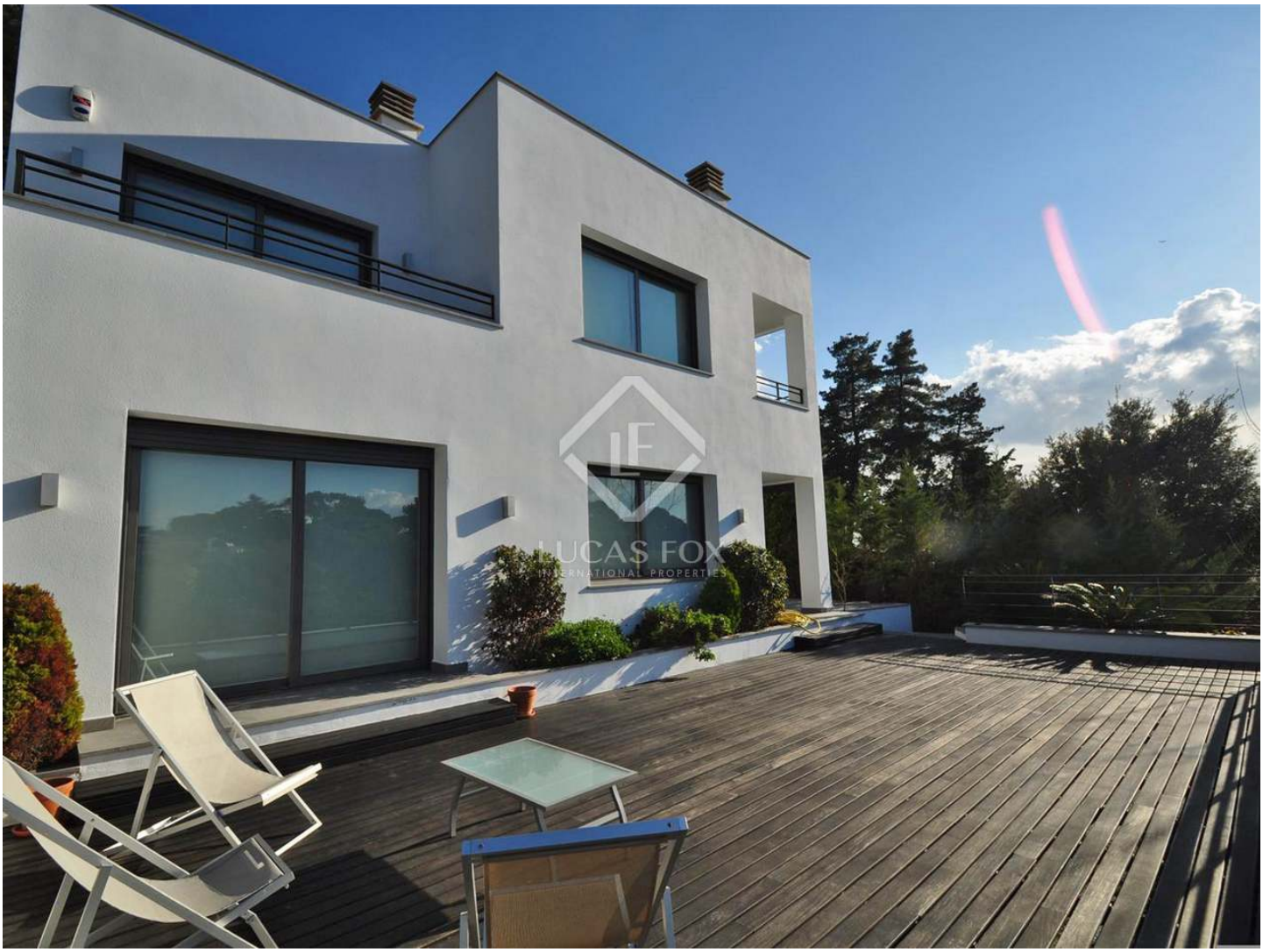

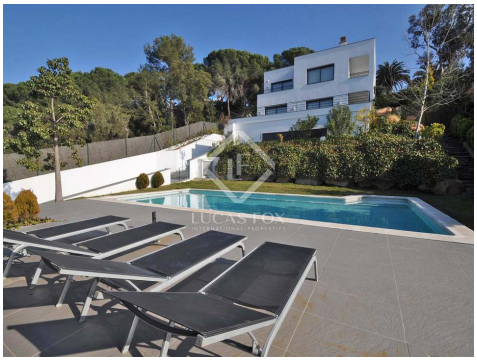

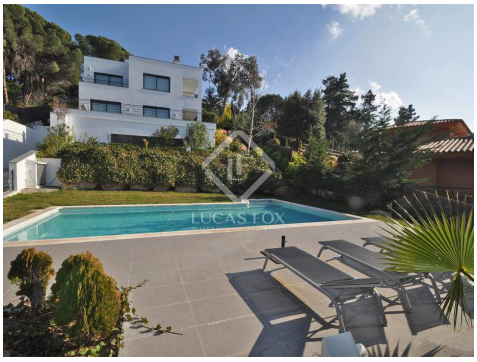

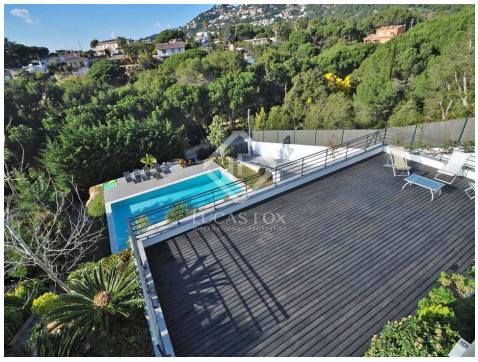

Kontaktieren Sie uns bezüglich dieser Immobilie

+34 872 22 32 62 • costabrava@lucasfox.com • lucasfox.de • Calle Forgas i Elias 6, Begur, Spanien

1.650.000 € Haus / Villa - Zum Verkauf

4 Schlafzimmer Haus / Villa zum Verkauf in Lloret de Mar / Tossa de Mar, Costa Brava

Spanien » Costa Brava » Lloret de Mar / Tossa de Mar » 17310

4	3	354m²	1.103m²
Schlafzimmer	Badezimmer	Gebäudeplan	Grundfläche

BESCHREIBUNG

Beeindruckende 4-Zimmer-Villa in begehrter Wohngegend von Lloret de Mar, in Strandnähe.

Diese beeindruckende **Villa zum Verkauf an der Costa Brava** befindet sich in einem begehrten Wohngebiet in der Nähe der Stadt **Lloret de Mar** und in der Nähe des nächsten Strandes.

Von der Terrasse aus genießt das Anwesen einen weiten Blick auf das Meer und die mit Pinien bewachsenen Hügel der **Costa Brava** .

Das Haus ist mit einer Alarmanlage und Sicherheitsglas ausgestattet. Im Garten gibt es einen privaten Pool und Brunnen.

Das Haus wurde 2008 erbaut und ist in einwandfreiem Zustand präsentiert.

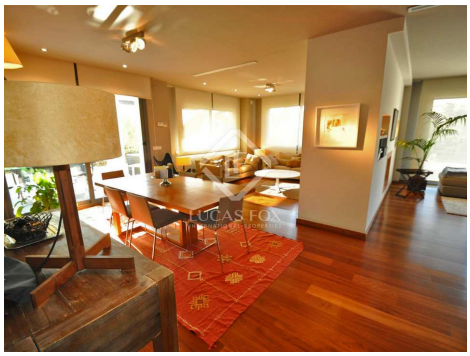

lucasfox.de/go/lfcb793

Terrasse, Schwimmbad, Garten, Parkplatz

Kontaktieren Sie uns bezüglich dieser Immobilie

+34 872 22 32 62 • costabrava@lucasfox.com • lucasfox.de • Calle Forgas i Elias 6, Begur, Spanien

1.650.000 € Haus / Villa - Zum Verkauf

4 Schlafzimmer Haus / Villa zum Verkauf in Lloret de Mar / Tossa de Mar, Costa Brava

Spanien » Costa Brava » Lloret de Mar / Tossa de Mar » 17310

4	3	354m²	1.103m²
Schlafzimmer	Badezimmer	Gebäudeplan	Grundfläche

Wichtige Informationen über die von Lucas Fox angebotenen Immobilien. Sämtliche Immobilienbeschreibungen stellen kein Angebot oder Vertrag oder einen Teil davon dar. Sie sollten nicht auf die sachliche Richtigkeit der von Lucas Fox dargestellten Angaben in Immobilienbeschreibungen und der durch Lucas Fox mündlich oder schriftlich erteilten Informationen in Bezug auf die Immobilie, ihren Zustand oder Wert vertrauen. Weder Lucas Fox noch ein zugehöriger Agent sind befugt, Darstellungen über die Immobilie zu veröffentlichen. Diesbezüglich übernehmen weder die Agenten noch der/die Verkäufer oder Vermieter Verantwortung. Vor der Unterzeichnung von Dokumenten in Bezug auf die Immobilie, empfehlen wir allen Käufern, einen unabhängigen Anwalt zu konsultieren und gegebenenfalls ein Immobiliengutachten zur Prüfung des Bauzustands und der Abmessungen durchzuführen. Alle Flächen-, Mass- und Entfernungsangaben gelten als ungefähre Angaben und sollten vom Käufer geprüft werden.

Kontaktieren Sie uns bezüglich dieser Immobilie

+34 872 22 32 62 • costabrava@lucasfox.com • lucasfox.de • Calle Forgas i Elias 6, Begur, Spanien