675.000 € Haus / Villa - Verkauft

3-Schlafzimmer-Villa zum Verkauf an der Neuen Goldenen Meile, eine sehr exklusive Gegend von Estepona

Spanien » Costa del Sol » Marbella » New Golden Mile » 29680

3	3	195m²	812m²
Schlafzimmer	Badezimmer	Gebäudeplan	Grundfläche

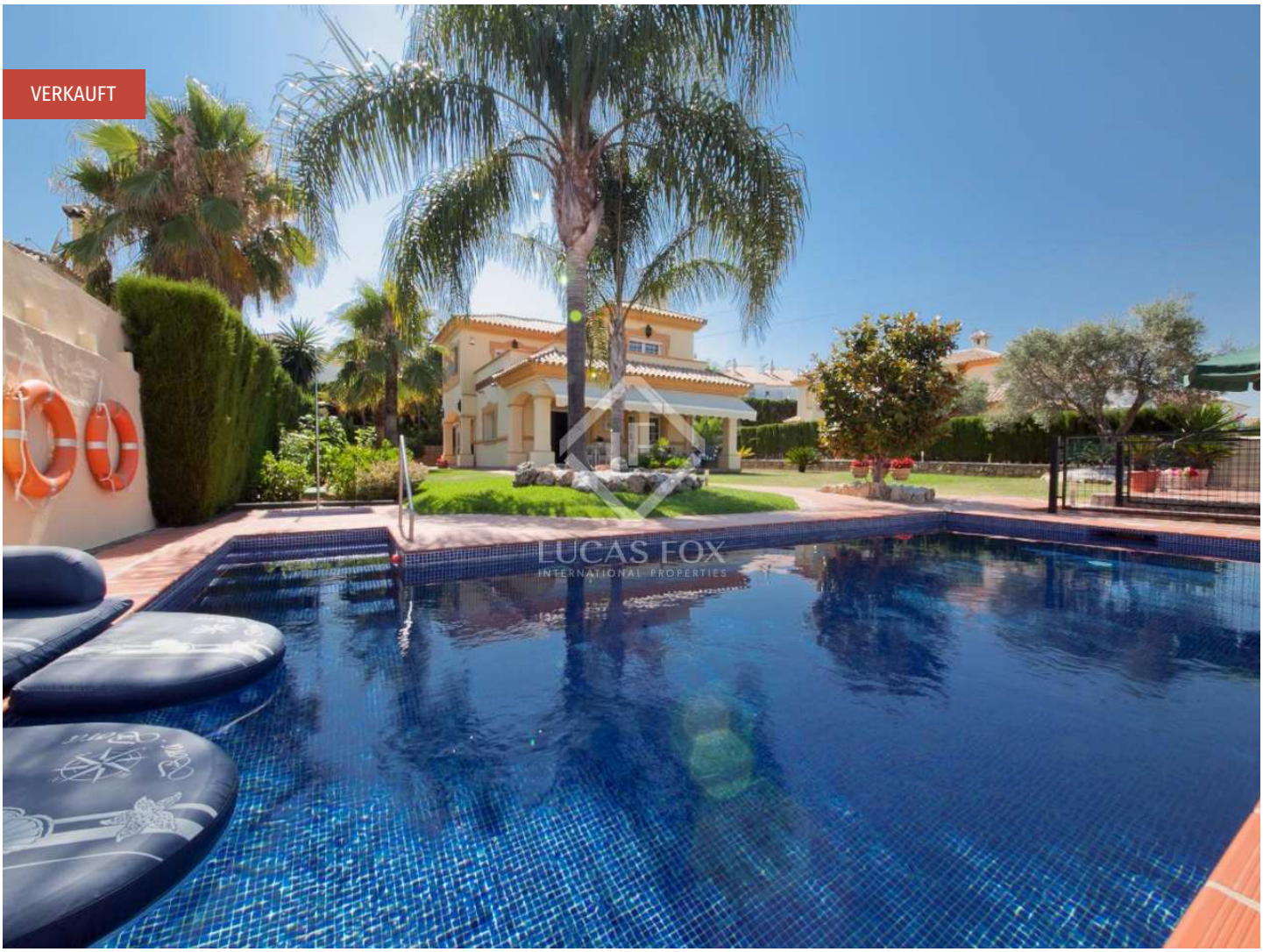

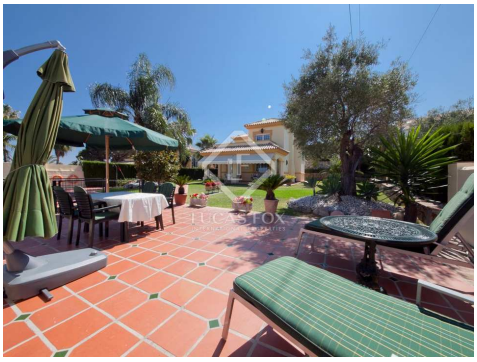

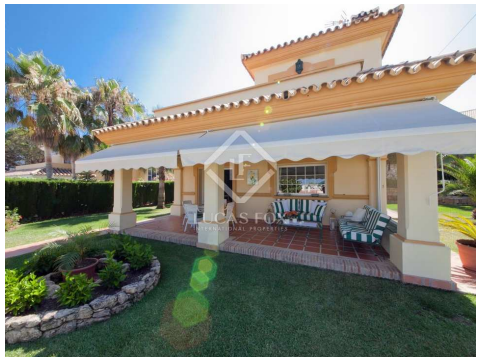

Kontaktieren Sie uns bezüglich dieser Immobilie

+34 637 996 636 • marbella@lucasfox.com • lucasfox.de • Urb. La Alzambra, Local 2, Nueva Andalucia, Marbella, Spanien

675.000 € Haus / Villa - Verkauft

3-Schlafzimmer-Villa zum Verkauf an der Neuen Goldenen Meile, eine sehr exklusive Gegend von Estepona

Spanien » Costa del Sol » Marbella » New Golden Mile » 29680

3	3	195m²	812m²
Schlafzimmer	Badezimmer	Gebäudeplan	Grundfläche

BESCHREIBUNG

Diese schöne freistehende Villa bietet grosse Terrassen, ein privates Schwimmbad und eine Garage und liegt nahe Marbella, Estepona und Puerto Banús

Diese freistehende Familienvilla befindet sich in Monte Biarritz, an der Neuen Goldenen Meile, Estepona. Sie ist in perfektem Zustand und hat exzellente, hochwertige Ausbauten, wie Klimaanlage und Marmorböden.

Das Haus umfasst ein grosses Wohnzimmer, ein Esszimmer, das auf eine überdachte Terrasse führt, eine voll ausgestattete Küche, einen Hauswirtschaftsraum mit reichlich Stauraum, ein Gästezimmer und -bad, alle im Erdgeschoss.

Das Hauptschlafzimmer, das sich im ersten Stock befindet, hat Einbauschränke und eine Terrasse mit spektakulärem Meerblick. Es gibt zwei weitere Schlafzimmer in diesem Stock, eins mit Bad und eins mit Terrasse und Bad nebenan.

Es gibt ebenso eine Doppelgarage und die Aussenbereiche beinhalten ein grosse überdachte Terrasse, ein Solarium und ein Pooldeck.

Die Immobilie wird vollständig möbliert verkauft.

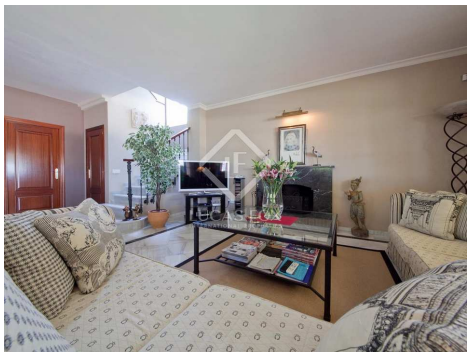

lucasfox.de/go/lfcds506

Meerblick, Terrasse, Schwimmbad, Garten, Parkplatz

Kontaktieren Sie uns bezüglich dieser Immobilie

+34 637 996 636 • marbella@lucasfox.com • lucasfox.de • Urb. La Alzambra, Local 2, Nueva Andalucia, Marbella, Spanien

675.000 € Haus / Villa - Verkauft

3-Schlafzimmer-Villa zum Verkauf an der Neuen Goldenen Meile, eine sehr exklusive Gegend von Estepona

Spanien » Costa del Sol » Marbella » New Golden Mile » 29680

3	3	195m²	812m²
Schlafzimmer	Badezimmer	Gebäudeplan	Grundfläche

Wichtige Informationen über die von Lucas Fox angebotenen Immobilien. Sämtliche Immobilienbeschreibungen stellen kein Angebot oder Vertrag oder einen Teil davon dar. Sie sollten nicht auf die sachliche Richtigkeit der von Lucas Fox dargestellten Angaben in Immobilienbeschreibungen und der durch Lucas Fox mündlich oder schriftlich erteilten Informationen in Bezug auf die Immobilie, ihren Zustand oder Wert vertrauen. Weder Lucas Fox noch ein zugehöriger Agent sind befugt, Darstellungen über die Immobilie zu veröffentlichen. Diesbezüglich übernehmen weder die Agenten noch der/die Verkäufer oder Vermieter Verantwortung. Vor der Unterzeichnung von Dokumenten in Bezug auf die Immobilie, empfehlen wir allen Käufern, einen unabhängigen Anwalt zu konsultieren und gegebenenfalls ein Immobiliengutachten zur Prüfung des Bauzustands und der Abmessungen durchzuführen. Alle Flächen-, Mass- und Entfernungsangaben gelten als ungefähre Angaben und sollten vom Käufer geprüft werden.

Kontaktieren Sie uns bezüglich dieser Immobilie

+34 637 996 636 • marbella@lucasfox.com • lucasfox.de • Urb. La Alzambra, Local 2, Nueva Andalucia, Marbella, Spanien