1.300.000 € Dachwohnung - Verkauft

Luxuriöses Duplex-Penthouse zum Verkauf in Casablanca Beach, eine private Anlage in San Pedro de Alcántara, Marbella

Spanien » Costa del Sol » Marbella » San Pedro de Alcántara » 0

3	3	286m²
Schlafzimmer	Badezimmer	Gebäudeplan

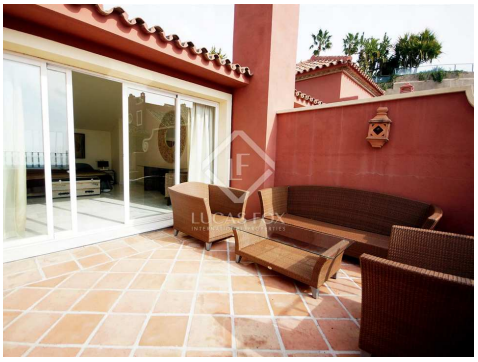

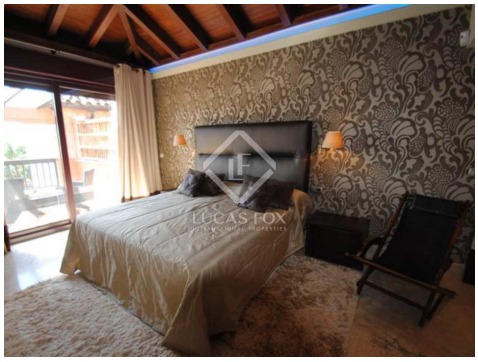

Kontaktieren Sie uns bezüglich dieser Immobilie

+34 637 996 636 • marbella@lucasfox.com • lucasfox.de • Urb. La Alzambra, Local 2, Nueva Andalucia, Marbella, Spanien

1.300.000 € Dachwohnung - Verkauft

Luxuriöses Duplex-Penthouse zum Verkauf in Casablanca Beach, eine private Anlage in San Pedro de Alcántara, Marbella

Spanien » Costa del Sol » Marbella » San Pedro de Alcántara » 0

3	3	286m²
Schlafzimmer	Badezimmer	Gebäudeplan

BESCHREIBUNG

3-Schlafzimmer-Duplex-Penthouse in einer geschlossenen Anlage am Strand in San Pedro de Alcántara, mit Meerblick

Dieses Luxus-Penthouse wurde auf höchstem Niveau gebaut und möbliert. Es umfasst zwei Terrassen mit Meerblick und eine voll ausgestattete Küche. Das Resort hat schöne Gärten und einen Gemeinschaftspool. Die Immobilie wird vollständig möbliert verkauft.

lucasfox.de/go/lfcds530

Meerblick, Am Meer, Terrasse, Schwimmbad, Garten, Aufzug

Wichtige Informationen über die von Lucas Fox angebotenen Immobilien. Sämtliche Immobilienbeschreibungen stellen kein Angebot oder Vertrag oder einen Teil davon dar. Sie sollten nicht auf die sachliche Richtigkeit der von Lucas Fox dargestellten Angaben in Immobilienbeschreibungen und der durch Lucas Fox mündlich oder schriftlich erteilten Informationen in Bezug auf die Immobilie, ihren Zustand oder Wert vertrauen. Weder Lucas Fox noch ein zugehöriger Agent sind befugt, Darstellungen über die Immobilie zu veröffentlichen. Diesbezüglich übernehmen weder die Agenten noch der/die Verkäufer oder Vermieter Verantwortung. Vor der Unterzeichnung von Dokumenten in Bezug auf die Immobilie, empfehlen wir allen Käufern, einen unabhängigen Anwalt zu konsultieren und gegebenenfalls ein Immobiliengutachten zur Prüfung des Bauzustands und der Abmessungen durchzuführen. Alle Flächen-, Mass- und Entfernungsangaben gelten als ungefähre Angaben und sollten vom Käufer geprüft werden.

Kontaktieren Sie uns bezüglich dieser Immobilie

+34 637 996 636 • marbella@lucasfox.com • lucasfox.de • Urb. La Alzambra, Local 2, Nueva Andalucia, Marbella, Spanien