550.000 € Wohnung - Verkauft

# Herrliches Bauprojekt am Strand mit Immobilien zum Verkauf mit spektakulärem Meerblick, aussergewöhnlichen Einrichtungen und nahe aller Annehmlichkeiten

Spanien » Costa del Sol » Estepona » 29680

| 1 | 1 | 66m² | 35m² | 56m² |
|---|---|---|---|---|
| Schlafzimmer | Badezimmer | Gebäudeplan | Terrasse | Garten |

## Kontaktieren Sie uns bezüglich dieser Immobilie

+34 637 996 636 • marbella@lucasfox.com • lucasfox.de • Urb. La Alzambra, Local 2, Nueva Andalucia, Marbella, Spanien

**550.000 €** Wohnung - Verkauft

# Herrliches Bauprojekt am Strand mit Immobilien zum Verkauf mit spektakulärem Meerblick, aussergewöhnlichen Einrichtungen und nahe aller Annehmlichkeiten

Spanien » Costa del Sol » Estepona » 29680

| 1 | 1 | 66m² | 35m² | 56m² |
|---|---|---|---|---|
| Schlafzimmer | Badezimmer | Gebäudeplan | Terrasse | Garten |

## BESCHREIBUNG

### Friedliches Bauprojekt am Strand von höchster Qualität, in Südlage mit atemberaubendem Meerblick

Dieses luxuriöse Bauprojekt am Strand in Estepona wurde auf hochwertigstem Niveau entworfen und gebaut und verfügt über fantastische Einrichtungen und einen 24-Stunden-Sicherheitsservice. Es besteht aus 85 Apartments in 7 Gebäuden mit neoklassizistischem Design mit gewundenen Gärten, Brunnen und Spazierwegen, die Sie in dieser Ecke der Mittelmeerküste das ganze Jahr über geniessen können. Der Komplex verfügt über 1-, 2-, 3-, 4-, und 5-Schlafzimmer-Apartments.

Direkter Strandzugang und Einrichtungen wie ein Schwimmbad, Spa, Whirlpool, Yogaraum und der Panoramameerblick verleihen den Objekten ein durchgängiges Urlaubsgefühl.

lucasfox.de/go/lfcds619

Meerblick, Am Meer, Terrasse, Schwimmbad, Garten, Private Garage, Fitnessstudio, Aufzug, Marmorböden, Parkplatz, Sicherheit, Neubau, Nahe öffentlicher Verkehrsmittel, Klimaanlage, Heizung, Hauswirtschaftsraum

## Kontaktieren Sie uns bezüglich dieser Immobilie

+34 637 996 636 • marbella@lucasfox.com • lucasfox.de • Urb. La Alzambra, Local 2, Nueva Andalucia, Marbella, Spanien

550.000 € Wohnung - Verkauft

# Herrliches Bauprojekt am Strand mit Immobilien zum Verkauf mit spektakulärem Meerblick, aussergewöhnlichen Einrichtungen und nahe aller Annehmlichkeiten

Spanien » Costa del Sol » Estepona » 29680

| 1 | 1 | 66m² | 35m² | 56m² |
|---|---|---|---|---|
| Schlafzimmer | Badezimmer | Gebäudeplan | Terrasse | Garten |

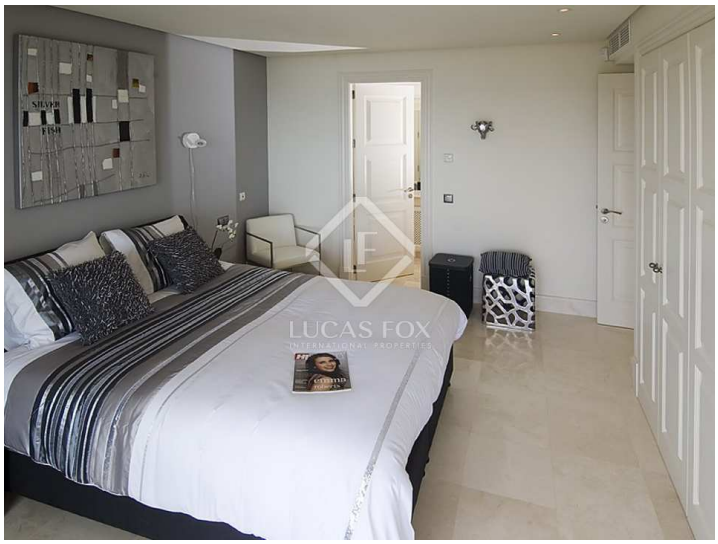

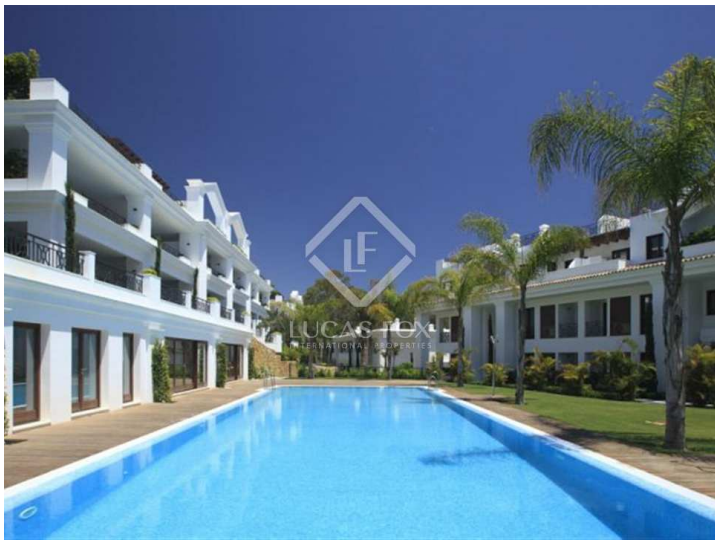

Wichtige Informationen über die von Lucas Fox angebotenen Immobilien. Sämtliche Immobilienbeschreibungen stellen kein Angebot oder Vertrag oder einen Teil davon dar. Sie sollten nicht auf die sachliche Richtigkeit der von Lucas Fox dargestellten Angaben in Immobilienbeschreibungen und der durch Lucas Fox mündlich oder schriftlich erteilten Informationen in Bezug auf die Immobilie, ihren Zustand oder Wert vertrauen. Weder Lucas Fox noch ein zugehöriger Agent sind befugt, Darstellungen über die Immobilie zu veröffentlichen. Diesbezüglich übernehmen weder die Agenten noch der/die Verkäufer oder Vermieter Verantwortung. Vor der Unterzeichnung von Dokumenten in Bezug auf die Immobilie, empfehlen wir allen Käufern, einen unabhängigen Anwalt zu konsultieren und gegebenenfalls ein Immobiliengutachten zur Prüfung des Bauzustands und der Abmessungen durchzuführen. Alle Flächen-, Mass- und Entfernungsangaben gelten als ungefähre Angaben und sollten vom Käufer geprüft werden.

## Kontaktieren Sie uns bezüglich dieser Immobilie

+34 637 996 636 • marbella@lucasfox.com • lucasfox.de • Urb. La Alzambra, Local 2, Nueva Andalucia, Marbella, Spanien