279.500 € Wohnung - Verkauft

3 Schlafzimmer wohnung zum Verkauf in New Golden Mile, Costa del Sol

Spanien » Costa del Sol » Marbella » New Golden Mile » 29660

3	2	99m²
Schlafzimmer	Badezimmer	Gebäudeplan

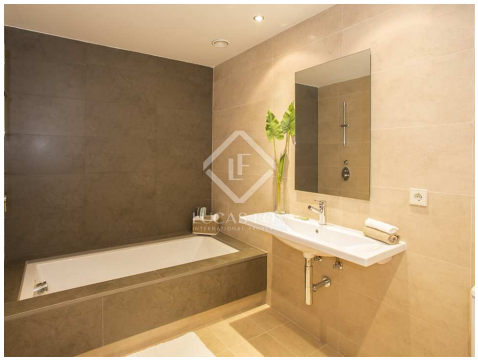

Kontaktieren Sie uns bezüglich dieser Immobilie

+34 637 996 636 • marbella@lucasfox.com • lucasfox.de • Urb. La Alzambra, Local 2, Nueva Andalucia, Marbella, Spanien

279.500 € Wohnung - Verkauft

3 Schlafzimmer wohnung zum Verkauf in New Golden Mile, Costa del Sol

Spanien » Costa del Sol » Marbella » New Golden Mile » 29660

3	2	99m²
Schlafzimmer	Badezimmer	Gebäudeplan

BESCHREIBUNG

Apartments mit 3 Schlafzimmern und voll ausgestatteter Küche in privilegierter Lage an der Neuen Goldenen Meile von Estepona

Diese geräumigen Apartments mit 3 Schlafzimmern und großen Terrassen befinden sich in erstklassiger Lage neben dem Golfclub El Coto an der Neuen Goldenen Meile in Estepona. Sie verfügen über hochwertige Materialien wie Porzellan-Keramikböden, Warm- und Kaltklimaanlage, voll ausgestattete Küchen, Schlafzimmer mit Jalousien, Whirlpool-Badewannen und doppelt verglaste Fenster.

Darüber hinaus verfügen sie über eine private Tiefgarage und Lagerräume, tropische Gärten, 2 Swimmingpools, große Gemeinschaftsbereiche, Fitnessstudio und Concierge-Service.

lucasfox.de/go/lfcds779

Terrasse, Schwimmbad, Garten, Portierservice, Fitnessstudio, Aufzug, Tageslicht, Parkplatz, Sicherheit, Neubau, Klimaanlage, Heizung, Doppelverglasung, Aussicht

Kontaktieren Sie uns bezüglich dieser Immobilie

+34 637 996 636 • marbella@lucasfox.com • lucasfox.de • Urb. La Alzambra, Local 2, Nueva Andalucia, Marbella, Spanien

279.500 € Wohnung - Verkauft

3 Schlafzimmer wohnung zum Verkauf in New Golden Mile, Costa del Sol

Spanien » Costa del Sol » Marbella » New Golden Mile » 29660

3	2	99m²
Schlafzimmer	Badezimmer	Gebäudeplan

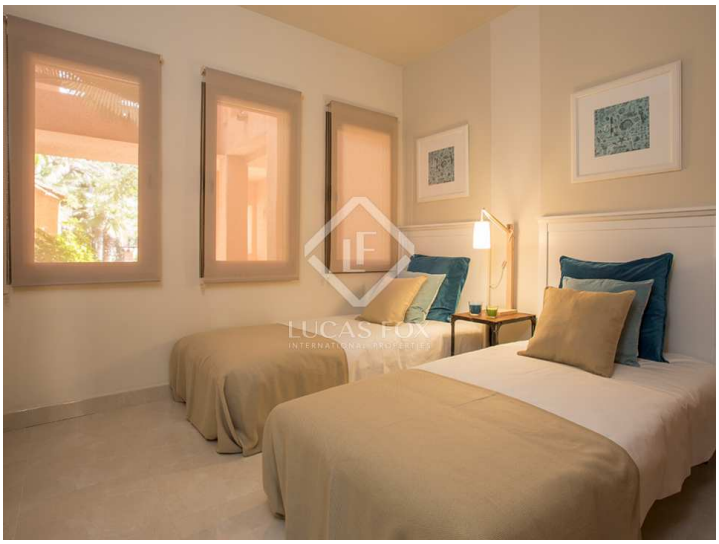

Wichtige Informationen über die von Lucas Fox angebotenen Immobilien. Sämtliche Immobilienbeschreibungen stellen kein Angebot oder Vertrag oder einen Teil davon dar. Sie sollten nicht auf die sachliche Richtigkeit der von Lucas Fox dargestellten Angaben in Immobilienbeschreibungen und der durch Lucas Fox mündlich oder schriftlich erteilten Informationen in Bezug auf die Immobilie, ihren Zustand oder Wert vertrauen. Weder Lucas Fox noch ein zugehöriger Agent sind befugt, Darstellungen über die Immobilie zu veröffentlichen. Diesbezüglich übernehmen weder die Agenten noch der/die Verkäufer oder Vermieter Verantwortung. Vor der Unterzeichnung von Dokumenten in Bezug auf die Immobilie, empfehlen wir allen Käufern, einen unabhängigen Anwalt zu konsultieren und gegebenenfalls ein Immobiliengutachten zur Prüfung des Bauzustands und der Abmessungen durchzuführen. Alle Flächen-, Mass- und Entfernungsangaben gelten als ungefähre Angaben und sollten vom Käufer geprüft werden.

Kontaktieren Sie uns bezüglich dieser Immobilie

+34 637 996 636 • marbella@lucasfox.com • lucasfox.de • Urb. La Alzambra, Local 2, Nueva Andalucia, Marbella, Spanien