2.700 € pro Monat Wohnung - Vermietet

3 Schlafzimmer wohnung mit 8m² terrasse zur Miete in Eixample Rechts, Barcelona

Spanien » Barcelona » Barcelona-Stadt » Eixample Rechts » 08009

3	2	130m²	8m²
Schlafzimmer	Badezimmer	Gebäudeplan	Terrasse

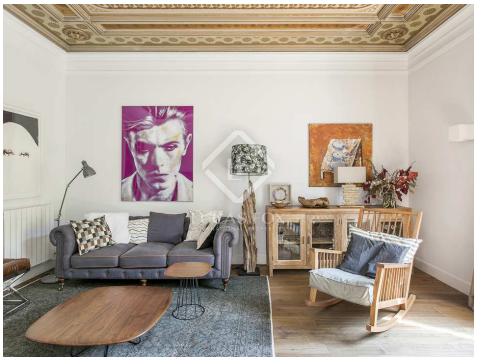

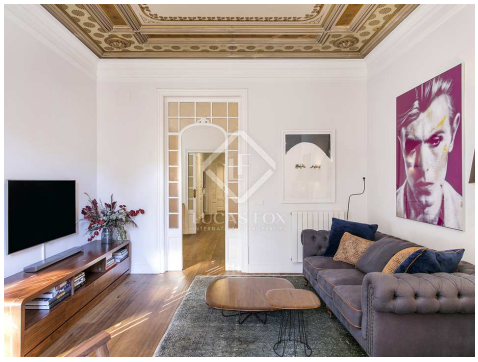

Kontaktieren Sie uns bezüglich dieser Immobilie

+34 933 562 989 • info@lucasfox.com • lucasfox.de • Passeig de Gràcia 78, Principal 2º, Barcelona, Spanien

2.700 € pro Monat Wohnung - Vermietet

3 Schlafzimmer wohnung mit 8m² terrasse zur Miete in Eixample Rechts, Barcelona

Spanien » Barcelona » Barcelona-Stadt » Eixample Rechts » 08009

3	2	130m²	8m²
Schlafzimmer	Badezimmer	Gebäudeplan	Terrasse

BESCHREIBUNG

Gelegenheit, in einem einzigartigen, renovierten historischen Gebäude in einem historischen Gebäude an der Gran Via, dem Herzen des Stadtzentrums von Barcelona, zu wohnen.

Diese wunderschön renovierte Unterkunft im ersten Stock befindet sich in einem gepflegten historischen Gebäude an der Gran Via, einer hervorragenden Lage, nur 5 Minuten vom Passeig de Gracia, dem Passeig Sant Joan und der Plaça Catalunya entfernt. Das trendige Viertel Born ist nur einen kurzen Spaziergang entfernt und bietet U-Bahn-Verbindungen zum Strand.

Beim Betreten der Wohnung finden wir ein Arbeitszimmer auf der einen Seite und 2 Schlafzimmer, die sich ein Badezimmer mit Badewanne teilen. Weiter geht es mit der geräumigen Küche mit Siemens-Geräten, dem Wohnzimmer mit einer atemberaubenden, handbemalten Decke und dem Hauptschlafzimmer mit eigenem Badezimmer. Die Wohnung verfügt über einen Balkon mit Platz für einen Tisch und Stühle, wo Sie die Aussicht auf die schöne, von Bäumen gesäumte Straße genießen können.

Hochwertige, moderne Oberflächen finden sich überall auf dem Grundstück und verbinden sich mit den antiken Merkmalen und dem Holzboden zu einem wundervollen zeitgenössischen Anwesen, das Charakter und Charme bietet, ganz zu schweigen von der unglaublichen Lage.

Kontaktieren Sie uns heute, um eine Besichtigung zu vereinbaren.

lucasfox.de/go/lfr5070

Terrasse, Whirlpool, Portierservice, Aufzug, Tageslicht, Periodenmerkmale, Periodengebäude, Holzböden, Hohe Decken, Modernistisches Gebäude, Sicherheit, Renoviert, Nahe öffentlicher Verkehrsmittel, Klimaanlage, Heizung, Hauswirtschaftsraum, Einbauschränke, Doppelverglasung, Begehbarer Kleiderschrank, Balkon, Aussicht, Außenliegend

Minimale Mietdauer: 12 Monate

Kontaktieren Sie uns bezüglich dieser Immobilie

+34 933 562 989 • info@lucasfox.com • lucasfox.de • Passeig de Gràcia 78, Principal 2º, Barcelona, Spanien

2.700 € pro Monat Wohnung - Vermietet

3 Schlafzimmer wohnung mit 8m² terrasse zur Miete in Eixample Rechts, Barcelona

Spanien » Barcelona » Barcelona-Stadt » Eixample Rechts » 08009

3	2	130m²	8m²
Schlafzimmer	Badezimmer	Gebäudeplan	Terrasse

Wichtige Informationen über die von Lucas Fox angebotenen Immobilien. Sämtliche Immobilienbeschreibungen stellen kein Angebot oder Vertrag oder einen Teil davon dar. Sie sollten nicht auf die sachliche Richtigkeit der von Lucas Fox dargestellten Angaben in Immobilienbeschreibungen und der durch Lucas Fox mündlich oder schriftlich erteilten Informationen in Bezug auf die Immobilie, ihren Zustand oder Wert vertrauen. Weder Lucas Fox noch ein zugehöriger Agent sind befugt, Darstellungen über die Immobilie zu veröffentlichen. Diesbezüglich übernehmen weder die Agenten noch der/die Verkäufer oder Vermieter Verantwortung. Vor der Unterzeichnung von Dokumenten in Bezug auf die Immobilie, empfehlen wir allen Käufern, einen unabhängigen Anwalt zu konsultieren und gegebenenfalls ein Immobiliengutachten zur Prüfung des Bauzustands und der Abmessungen durchzuführen. Alle Flächen-, Mass- und Entfernungsangaben gelten als ungefähre Angaben und sollten vom Käufer geprüft werden.

Kontaktieren Sie uns bezüglich dieser Immobilie

+34 933 562 989 • info@lucasfox.com • lucasfox.de • Passeig de Gràcia 78, Principal 2º, Barcelona, Spanien