6.226 € pro Monat Haus / Villa - Vermietet

4 Schlafzimmer Haus / Villa mit 111m² garten zur Miete in Sant Gervasi - La Bonanova

Spanien » Barcelona » Barcelona-Stadt » Sant Gervasi - La Bonanova » 08017

4	3	286m²	471m²	75m²	111m²
Schlafzimmer	Badezimmer	Gebäudeplan	Grundfläche	Terrasse	Garten

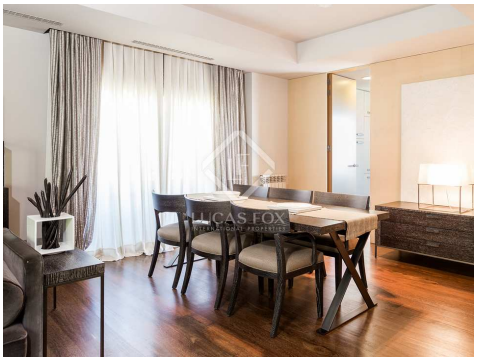

Kontaktieren Sie uns bezüglich dieser Immobilie

+34 933 562 989 • info@lucasfox.com • lucasfox.de • Passeig de Gràcia 78, Principal 2º, Barcelona, Spanien

6.226 € pro Monat Haus / Villa - Vermietet

4 Schlafzimmer Haus / Villa mit 111m² garten zur Miete in Sant Gervasi - La Bonanova

Spanien » Barcelona » Barcelona-Stadt » Sant Gervasi - La Bonanova » 08017

4	3	286m²	471m²	75m²	111m²
Schlafzimmer	Badezimmer	Gebäudeplan	Grundfläche	Terrasse	Garten

lucasfox.de/go/lfr6539

Terrasse, Schwimmbad, Garten, Private Garage, Portierservice, Aufzug, Tageslicht, Padelplatz, Holzböden, Parkplatz, Nahe internationaler Schulen, Klimaanlage, Heizung, Doppelverglasung, Balkon, Aussicht, Außenliegend

Minimale Mietdauer: 24 Monate

Kontaktieren Sie uns bezüglich dieser Immobilie

+34 933 562 989 • info@lucasfox.com • lucasfox.de • Passeig de Gràcia 78, Principal 2º, Barcelona, Spanien

6.226 € pro Monat Haus / Villa - Vermietet

4 Schlafzimmer Haus / Villa mit 111m² garten zur Miete in Sant Gervasi - La Bonanova

Spanien » Barcelona » Barcelona-Stadt » Sant Gervasi - La Bonanova » 08017

4	3	286m²	471m²	75m²	111m²
Schlafzimmer	Badezimmer	Gebäudeplan	Grundfläche	Terrasse	Garten

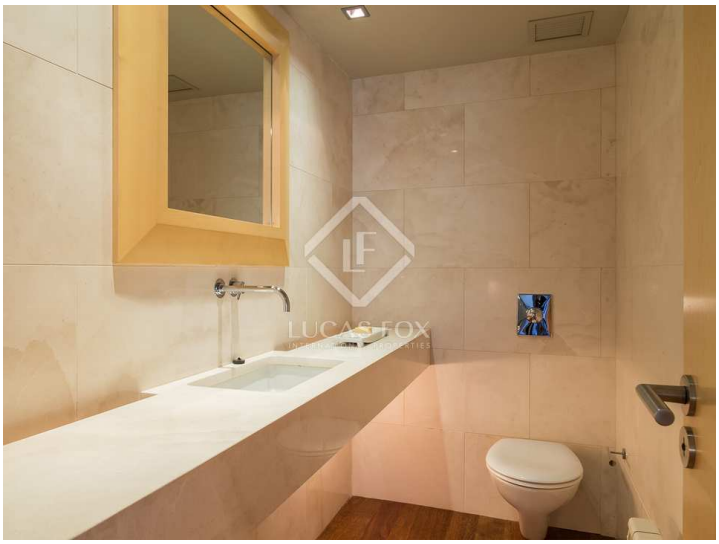
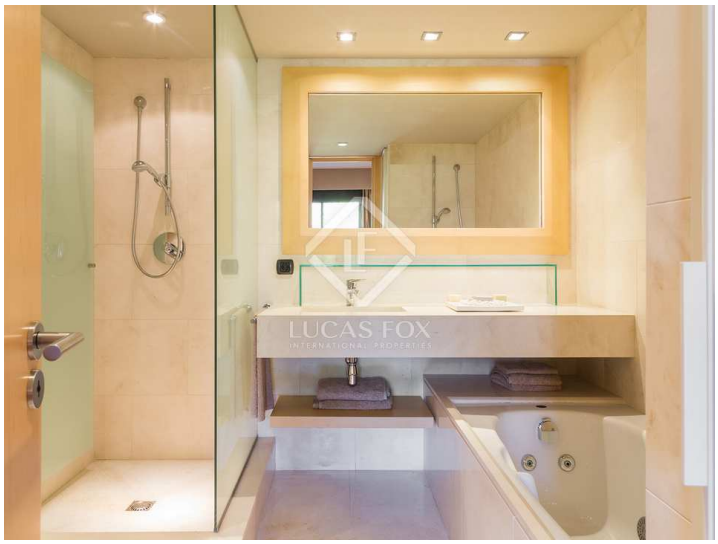

Wichtige Informationen über die von Lucas Fox angebotenen Immobilien. Sämtliche Immobilienbeschreibungen stellen kein Angebot oder Vertrag oder einen Teil davon dar. Sie sollten nicht auf die sachliche Richtigkeit der von Lucas Fox dargestellten Angaben in Immobilienbeschreibungen und der durch Lucas Fox mündlich oder schriftlich erteilten Informationen in Bezug auf die Immobilie, ihren Zustand oder Wert vertrauen. Weder Lucas Fox noch ein zugehöriger Agent sind befugt, Darstellungen über die Immobilie zu veröffentlichen. Diesbezüglich übernehmen weder die Agenten noch der/die Verkäufer oder Vermieter Verantwortung. Vor der Unterzeichnung von Dokumenten in Bezug auf die Immobilie, empfehlen wir allen Käufern, einen unabhängigen Anwalt zu konsultieren und gegebenenfalls ein Immobiliengutachten zur Prüfung des Bauzustands und der Abmessungen durchzuführen. Alle Flächen-, Mass- und Entfernungsangaben gelten als ungefähre Angaben und sollten vom Käufer geprüft werden.

Kontaktieren Sie uns bezüglich dieser Immobilie

+34 933 562 989 • info@lucasfox.com • lucasfox.de • Passeig de Gràcia 78, Principal 2º, Barcelona, Spanien