1.950 € pro Monat Wohnung - Vermietet

Loft zur Miete im Born, Barcelona

Spanien » Barcelona » Barcelona-Stadt » El Born » 08003

1	2	130m²	135m²	30m²
Schlafzimmer	Badezimmer	Gebäudeplan	Grundfläche	Terrasse

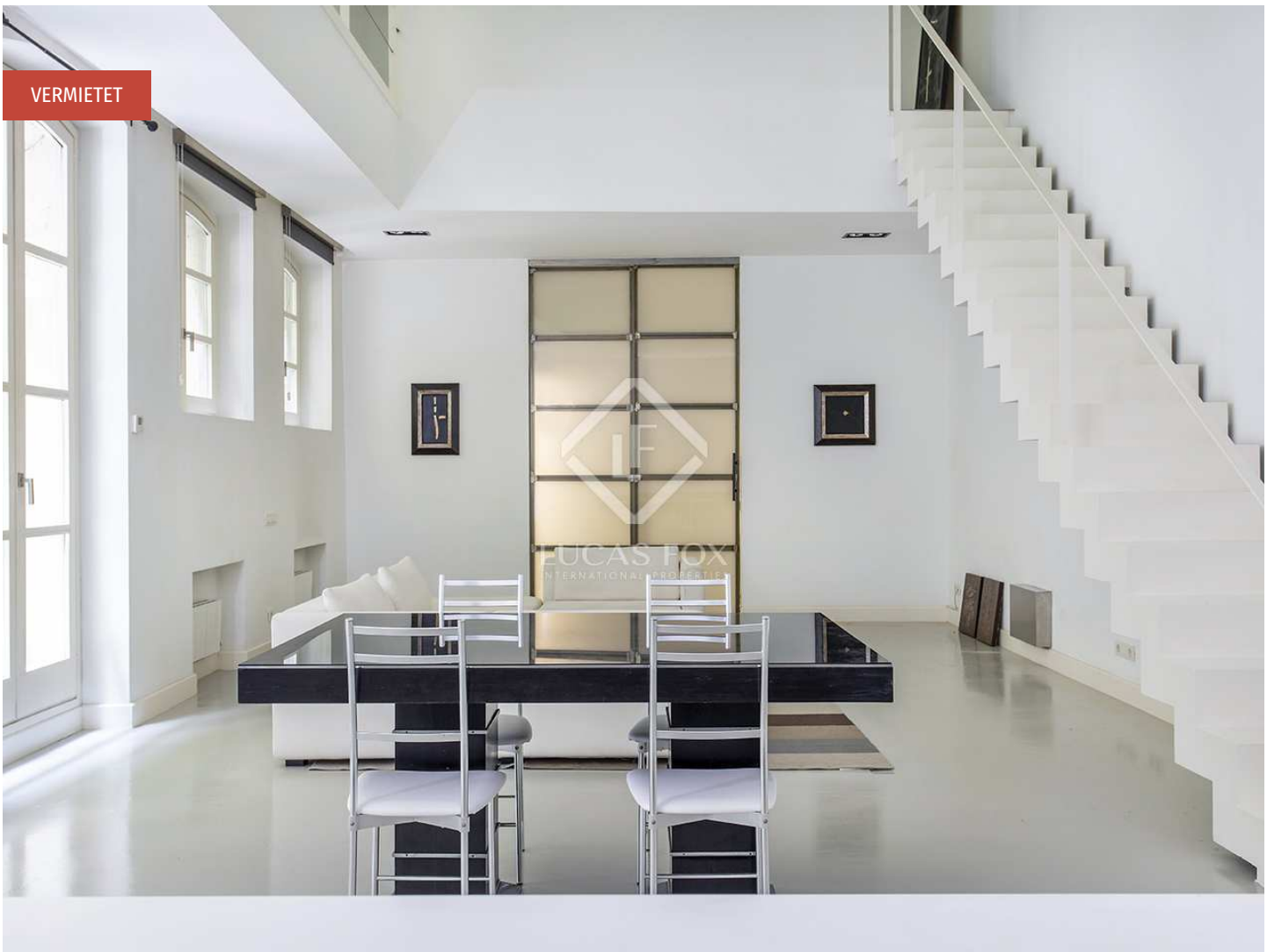

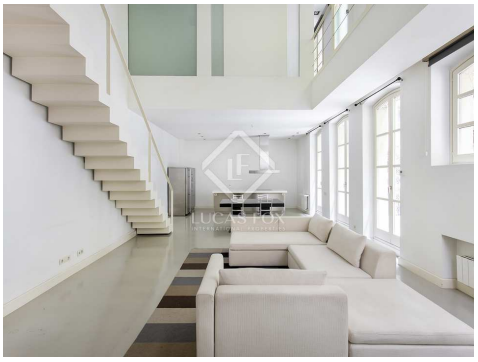

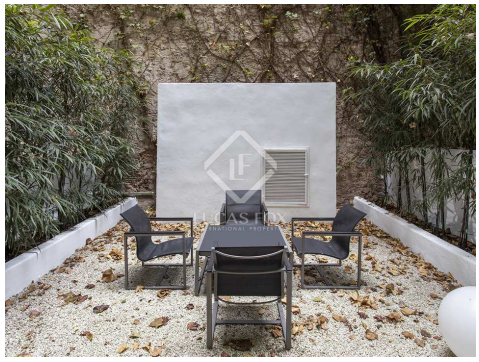

Kontaktieren Sie uns bezüglich dieser Immobilie

+34 933 562 989 • info@lucasfox.com • lucasfox.de • Passeig de Gràcia 78, Principal 2º, Barcelona, Spanien

1.950 € pro Monat Wohnung - Vermietet

Loft zur Miete im Born, Barcelona

Spanien » Barcelona » Barcelona-Stadt » El Born » 08003

1	2	130m²	135m²	30m²
Schlafzimmer	Badezimmer	Gebäudeplan	Grundfläche	Terrasse

BESCHREIBUNG

Modernes Duplex-Apartment im Loftstil zur Miete im Herzen des Born in 5 Minuten zu Fuss zum Ciutadella-Park

Diese charmante Erdgeschosswohnung zur Miete im Stadtviertel Born liegt direkt in der Nähe des Triumphbogens.
Die Wohnung bietet zudem eine offene Küche, zwei Badezimmer, ein offenes Schlafzimmer, schöne französische Fenster und einen schönen 35m2 großen Garten.

lucasfox.de/go/lfr829

Terrasse, Aufzug, Hohe Decken, Renoviert, Klimaanlage, Innenliegend, Heizung, Haustiere erlaubt, Eingerichtete Küche, Doppelverglasung, Begehbarer Kleiderschrank

Minimale Mietdauer: 6 Monate

Kontaktieren Sie uns bezüglich dieser Immobilie

+34 933 562 989 • info@lucasfox.com • lucasfox.de • Passeig de Gràcia 78, Principal 2º, Barcelona, Spanien

1.950 € pro Monat Wohnung - Vermietet

Loft zur Miete im Born, Barcelona

Spanien » Barcelona » Barcelona-Stadt » El Born » 08003

1	2	130m²	135m²	30m²
Schlafzimmer	Badezimmer	Gebäudeplan	Grundfläche	Terrasse

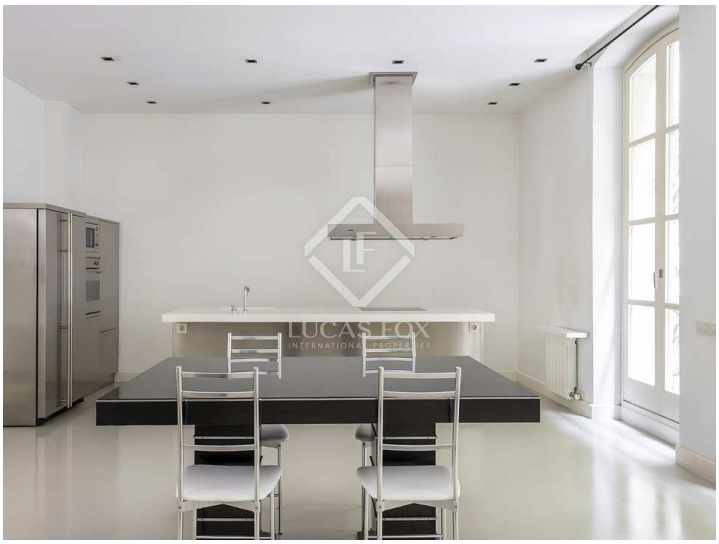

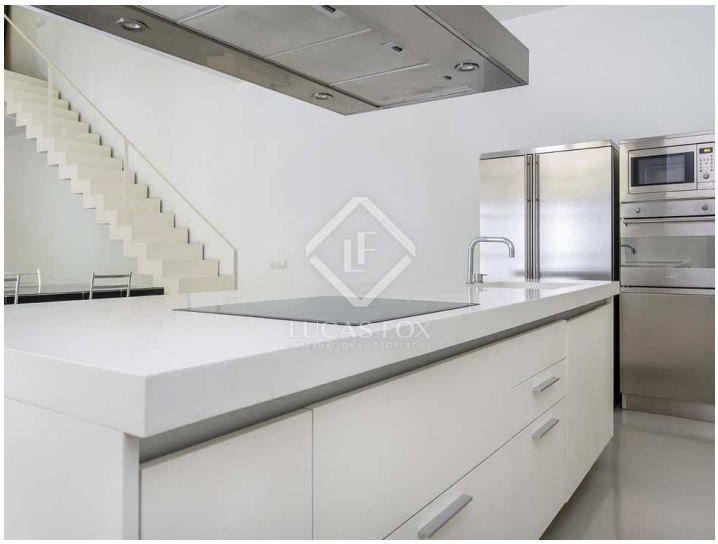

Wichtige Informationen über die von Lucas Fox angebotenen Immobilien. Sämtliche Immobilienbeschreibungen stellen kein Angebot oder Vertrag oder einen Teil davon dar. Sie sollten nicht auf die sachliche Richtigkeit der von Lucas Fox dargestellten Angaben in Immobilienbeschreibungen und der durch Lucas Fox mündlich oder schriftlich erteilten Informationen in Bezug auf die Immobilie, ihren Zustand oder Wert vertrauen. Weder Lucas Fox noch ein zugehöriger Agent sind befugt, Darstellungen über die Immobilie zu veröffentlichen. Diesbezüglich übernehmen weder die Agenten noch der/die Verkäufer oder Vermieter Verantwortung. Vor der Unterzeichnung von Dokumenten in Bezug auf die Immobilie, empfehlen wir allen Käufern, einen unabhängigen Anwalt zu konsultieren und gegebenenfalls ein Immobiliengutachten zur Prüfung des Bauzustands und der Abmessungen durchzuführen. Alle Flächen-, Mass- und Entfernungsangaben gelten als ungefähre Angaben und sollten vom Käufer geprüft werden.

Kontaktieren Sie uns bezüglich dieser Immobilie

+34 933 562 989 • info@lucasfox.com • lucasfox.de • Passeig de Gràcia 78, Principal 2º, Barcelona, Spanien