1.350.000 € Haus / Villa - Verkauft

Geräumige, vom Architekten gestaltete Landhausvilla auf schönem Grund in der hübschen Stadt Begues, nahe Sitges gelegen.

Spanien » Barcelona » Gavà Mar » 08859

8	5	600m²	6.170m²
Schlafzimmer	Badezimmer	Gebäudeplan	Grundfläche

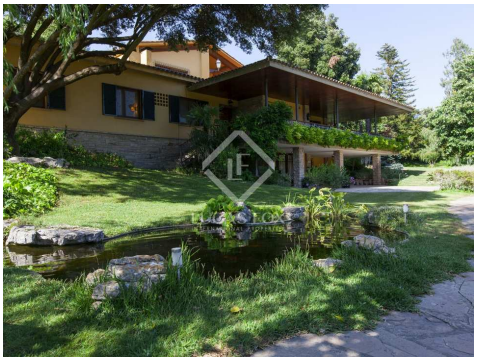

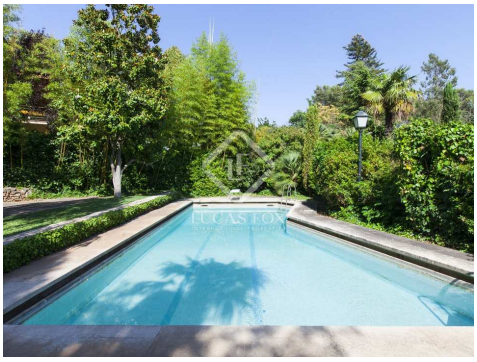

Kontaktieren Sie uns bezüglich dieser Immobilie

+34 930 022 023 • gava@lucasfox.com • lucasfox.de • Avenida del Mar, número 3 local 2, Gavà – Barcelona, Spanien

1.350.000 € Haus / Villa - Verkauft

Geräumige, vom Architekten gestaltete Landhausvilla auf schönem Grund in der hübschen Stadt Begues, nahe Sitges gelegen.

Spanien » Barcelona » Gavà Mar » 08859

8	5	600m²	6.170m²
Schlafzimmer	Badezimmer	Gebäudeplan	Grundfläche

BESCHREIBUNG

Aus einem Haupt- & Gästehaus bestehend, befindet sich diese wundervolle Immobilie in schöner Lage mit reifem Garten, Pool und diversen Nebengebäuden.

Diese schöne, gepflegte Landvilla zum Verkauf in Begues wurde in den 1960er Jahren erbaut. Viele der hochwertigen Originaldetails wurden erhalten. Sie liegt auf einem beeindruckenden Terrain mit Swimmingpool, angelegtem Garten und Obstbäumen. Die Immobilie besteht aus einem Haupthaus und einem separaten 2-Zimmer-Gästehaus mit Erweiterungspotential sowie weiteren Nebengebäuden (darunter eine Garage mit 4 Stellplätzen). Diese Gebäude wurden unter einer Rasenbank errichtet und sind vom Haupthaus aus nicht zu sehen. Das Haupthaus besteht aus 6 Schlafzimmern, zwei Küchen, Wohnzimmer und Essbereich.

lucasfox.de/go/lfs6066

Terrasse, Schwimmbad, Garten, Parkplatz

Kontaktieren Sie uns bezüglich dieser Immobilie

+34 930 022 023 • gava@lucasfox.com • lucasfox.de • Avenida del Mar, número 3 local 2, Gavà – Barcelona, Spanien

1.350.000 € Haus / Villa - Verkauft

Geräumige, vom Architekten gestaltete Landhausvilla auf schönem Grund in der hübschen Stadt Begues, nahe Sitges gelegen.

Spanien » Barcelona » Gavà Mar » 08859

8	5	600m²	6.170m²
Schlafzimmer	Badezimmer	Gebäudeplan	Grundfläche

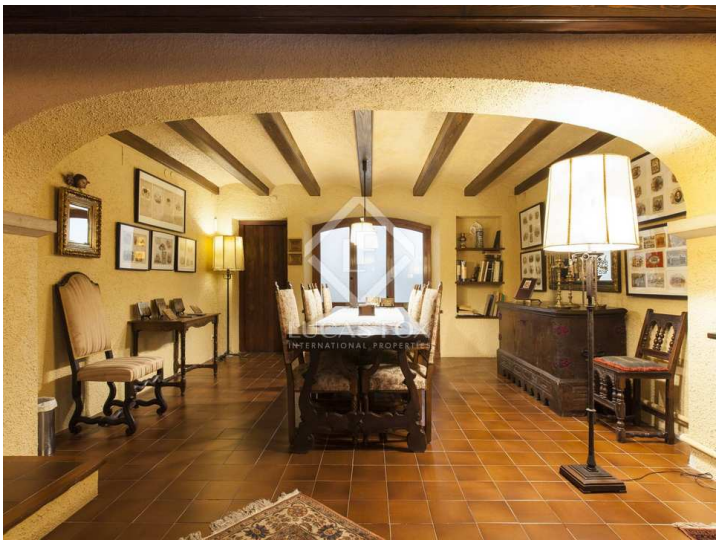

Wichtige Informationen über die von Lucas Fox angebotenen Immobilien. Sämtliche Immobilienbeschreibungen stellen kein Angebot oder Vertrag oder einen Teil davon dar. Sie sollten nicht auf die sachliche Richtigkeit der von Lucas Fox dargestellten Angaben in Immobilienbeschreibungen und der durch Lucas Fox mündlich oder schriftlich erteilten Informationen in Bezug auf die Immobilie, ihren Zustand oder Wert vertrauen. Weder Lucas Fox noch ein zugehöriger Agent sind befugt, Darstellungen über die Immobilie zu veröffentlichen. Diesbezüglich übernehmen weder die Agenten noch der/die Verkäufer oder Vermieter Verantwortung. Vor der Unterzeichnung von Dokumenten in Bezug auf die Immobilie, empfehlen wir allen Käufern, einen unabhängigen Anwalt zu konsultieren und gegebenenfalls ein Immobiliengutachten zur Prüfung des Bauzustands und der Abmessungen durchzuführen. Alle Flächen-, Mass- und Entfernungsangaben gelten als ungefähre Angaben und sollten vom Käufer geprüft werden.

Kontaktieren Sie uns bezüglich dieser Immobilie

+34 930 022 023 • gava@lucasfox.com • lucasfox.de • Avenida del Mar, número 3 local 2, Gavà – Barcelona, Spanien