REF. LFS7043

Preis auf Anfrage Hotel - Zum Verkauf

10 Schlafzimmer hotel zum Verkauf in Sant Pere Ribes, Barcelona

Spanien » Barcelona » Sitges » Sant Pere de Ribes / Puigmoltó » 08810

10	12	600m²	1.000m²
Schlafzimmer	Badezimmer	Gebäudeplan	Grundfläche

Kontaktieren Sie uns bezüglich dieser Immobilie

+34 935 952 550 • sitges@lucasfox.com • lucasfox.de • Calle Major, 34, Sitges, Spanien

Preis auf Anfrage Hotel - Zum Verkauf

10 Schlafzimmer hotel zum Verkauf in Sant Pere Ribes, Barcelona

Spanien » Barcelona » Sitges » Sant Pere de Ribes / Puigmoltó » 08810

10	12	600m²	1.000m²
Schlafzimmer	Badezimmer	Gebäudeplan	Grundfläche

BESCHREIBUNG

Wunderschönes Modernista-Gebäude mit Garten und Swimmingpool, das als Hotel oder Privatresidenz genutzt werden kann

Dieses schöne historische Anwesen wurde 2005 vollständig restauriert und in ein voll funktionsfähiges Hotel mit 10 Zimmern umgewandelt.

Alle ursprünglichen Merkmale wurden beibehalten und alle modernen Annehmlichkeiten einbezogen.

Der große Garten ist mit einem privaten Pool angelegt.

Dieses kleine Hotel ist geschäftsbereit, könnte aber auch eine prächtige private Residenz sein.

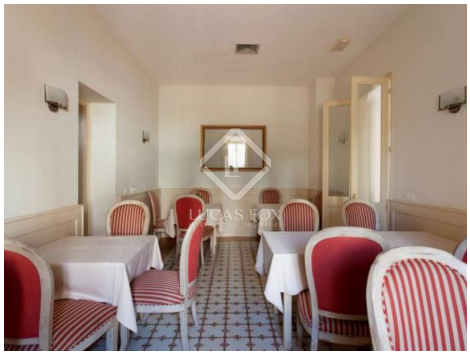

lucasfox.de/go/lfs7043

Terrasse, Schwimmbad, Garten, Aufzug, Touristenlizenz

Kontaktieren Sie uns bezüglich dieser Immobilie

+34 935 952 550 • sitges@lucasfox.com • lucasfox.de • Calle Major, 34, Sitges, Spanien

Preis auf Anfrage Hotel - Zum Verkauf

10 Schlafzimmer hotel zum Verkauf in Sant Pere Ribes, Barcelona

Spanien » Barcelona » Sitges » Sant Pere de Ribes / Puigmoltó » 08810

10	12	600m²	1.000m²
Schlafzimmer	Badezimmer	Gebäudeplan	Grundfläche

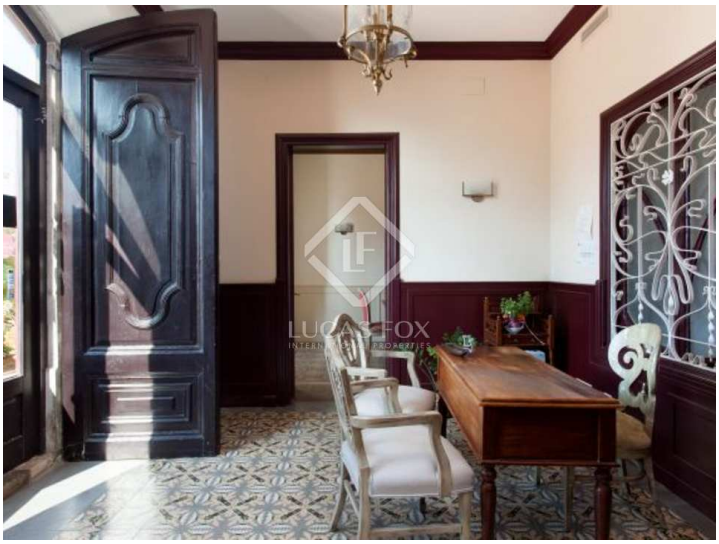

Wichtige Informationen über die von Lucas Fox angebotenen Immobilien. Sämtliche Immobilienbeschreibungen stellen kein Angebot oder Vertrag oder einen Teil davon dar. Sie sollten nicht auf die sachliche Richtigkeit der von Lucas Fox dargestellten Angaben in Immobilienbeschreibungen und der durch Lucas Fox mündlich oder schriftlich erteilten Informationen in Bezug auf die Immobilie, ihren Zustand oder Wert vertrauen. Weder Lucas Fox noch ein zugehöriger Agent sind befugt, Darstellungen über die Immobilie zu veröffentlichen. Diesbezüglich übernehmen weder die Agenten noch der/die Verkäufer oder Vermieter Verantwortung. Vor der Unterzeichnung von Dokumenten in Bezug auf die Immobilie, empfehlen wir allen Käufern, einen unabhängigen Anwalt zu konsultieren und gegebenenfalls ein Immobiliengutachten zur Prüfung des Bauzustands und der Abmessungen durchzuführen. Alle Flächen-, Mass- und Entfernungsangaben gelten als ungefähre Angaben und sollten vom Käufer geprüft werden.

Kontaktieren Sie uns bezüglich dieser Immobilie

+34 935 952 550 • sitges@lucasfox.com • lucasfox.de • Calle Major, 34, Sitges, Spanien