1.500.000 € Haus / Villa - Zum Verkauf

4 Schlafzimmer Haus / Villa zum Verkauf in Vallromanes, Barcelona

Spanien » Barcelona » Maresme Küste » Vallromanes » 08188

4	4	400m²	1.600m²
Schlafzimmer	Badezimmer	Gebäudeplan	Grundfläche

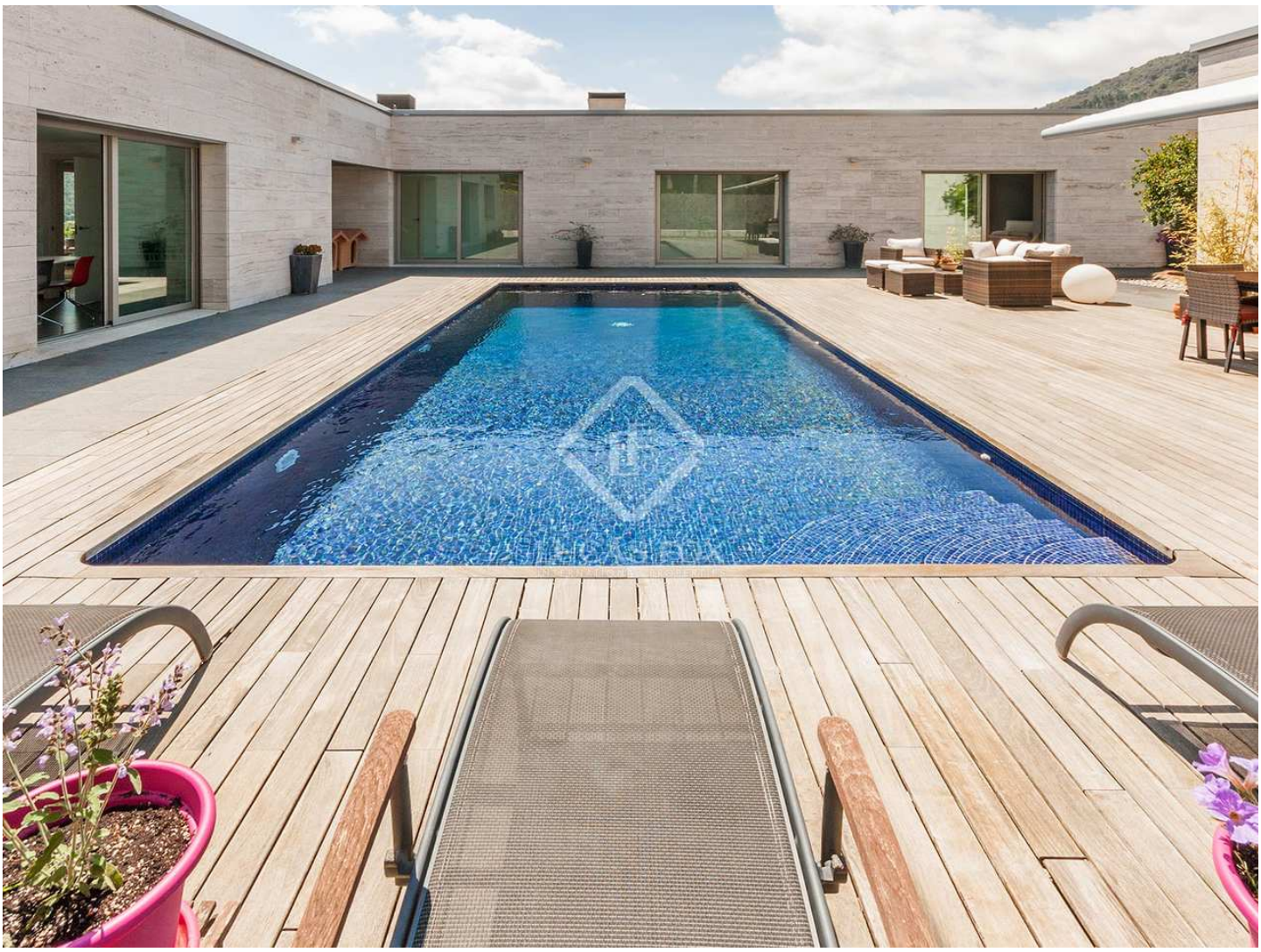

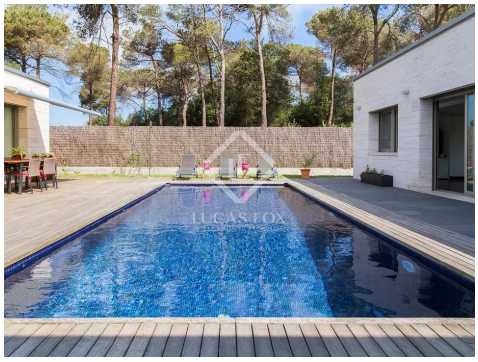

Kontaktieren Sie uns bezüglich dieser Immobilie

+34 935 952 490 • maresme@lucasfox.com • lucasfox.de • Plaça de l'Ajuntament 7, baixos, Alella, Spanien

1.500.000 € Haus / Villa - Zum Verkauf

4 Schlafzimmer Haus / Villa zum Verkauf in Vallromanes, Barcelona

Spanien » Barcelona » Maresme Küste » Vallromanes » 08188

4	4	400m²	1.600m²
Schlafzimmer	Badezimmer	Gebäudeplan	Grundfläche

BESCHREIBUNG

Einzigartiges Haus mit hochwertigen Oberflächen fertig, schöne Ausstattung, gute Lage, Aussicht und günstig gelegen neben einem wunderschönen Golfplatz.

Herrliches Haus zum Verkauf in der Golfanlage von Vallromanes .

Das Anwesen bietet eine 400m² Single-Etage auf einem Grundstück von 1600m². Saline Pool, Parkplatz für 2 Autos, auch Parkplätze am Eingang der Immobilie. Wände aus Travertinmarmor, 4 Schlafzimmer, von denen 2 Ensuites sind, separates Badezimmer, das von den anderen 2 Schlafzimmern und einem Gäste-WC am Wohnzimmer geteilt wird. Wir finden dann die Küche und Hauswirtschaftsraum. Das Haus bietet einen fantastischen Blick auf die Berge. Neubau in interessanter L-Form mit allen Zimmern zum Garten und Pool.

Die Immobilie hat auch einen sehr niedrigen Energieverbrauch, da der Strom hauptsächlich durch Sonnenkollektoren bereitgestellt wird.

Das Hotel liegt ganz in der Nähe der internationalen Schule Hameln, 18-Loch-Golfplatz, 30 Minuten von der Stadt Barcelona und 20 Minuten von den nahegelegenen Stränden entfernt.

lucasfox.de/go/lfs9437

Bergblick, Schwimmbad, Garten, Private Garage, Tageslicht, Parkplatz, Renoviert, Klimaanlage, Heizung, Hauswirtschaftsraum, Grill, Doppelverglasung, Außenliegend, Alarm, Abstellraum

Kontaktieren Sie uns bezüglich dieser Immobilie

+34 935 952 490 • maresme@lucasfox.com • lucasfox.de • Plaça de l’Ajuntament 7, baixos, Alella, Spanien

1.500.000 € Haus / Villa - Zum Verkauf

4 Schlafzimmer Haus / Villa zum Verkauf in Vallromanes, Barcelona

Spanien » Barcelona » Maresme Küste » Vallromanes » 08188

4	4	400m²	1.600m²
Schlafzimmer	Badezimmer	Gebäudeplan	Grundfläche

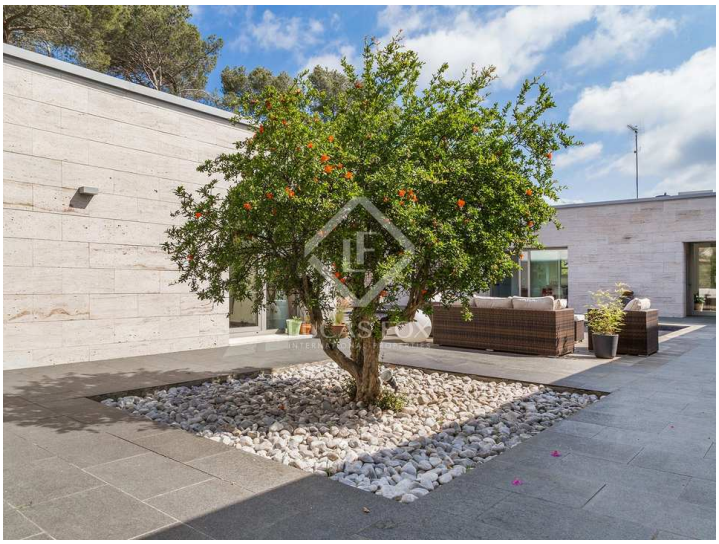

Wichtige Informationen über die von Lucas Fox angebotenen Immobilien. Sämtliche Immobilienbeschreibungen stellen kein Angebot oder Vertrag oder einen Teil davon dar. Sie sollten nicht auf die sachliche Richtigkeit der von Lucas Fox dargestellten Angaben in Immobilienbeschreibungen und der durch Lucas Fox mündlich oder schriftlich erteilten Informationen in Bezug auf die Immobilie, ihren Zustand oder Wert vertrauen. Weder Lucas Fox noch ein zugehöriger Agent sind befugt, Darstellungen über die Immobilie zu veröffentlichen. Diesbezüglich übernehmen weder die Agenten noch der/die Verkäufer oder Vermieter Verantwortung. Vor der Unterzeichnung von Dokumenten in Bezug auf die Immobilie, empfehlen wir allen Käufern, einen unabhängigen Anwalt zu konsultieren und gegebenenfalls ein Immobiliengutachten zur Prüfung des Bauzustands und der Abmessungen durchzuführen. Alle Flächen-, Mass- und Entfernungsangaben gelten als ungefähre Angaben und sollten vom Käufer geprüft werden.

Kontaktieren Sie uns bezüglich dieser Immobilie

+34 935 952 490 • maresme@lucasfox.com • lucasfox.de • Plaça de l’Ajuntament 7, baixos, Alella, Spanien