1.300.000 € Wohnung - Verkauft

3 Schlafzimmer Wohnung mit 13m² terrasse zum Verkauf in Patacona / Alboraya

Spanien » Valencia » Valencia-Stadt » Patacona / Alboraya » 46120

3	4	212m²	13m²
Schlafzimmer	Badezimmer	Gebäudeplan	Terrasse

Kontaktieren Sie uns bezüglich dieser Immobilie

+34 960 077 790 • valencia@lucasfox.com • lucasfox.de • Calle Hernán Cortés 28, Valencia, Spanien

1.300.000 € Wohnung - Verkauft

3 Schlafzimmer Wohnung mit 13m² terrasse zum Verkauf in Patacona / Alboraya

Spanien » Valencia » Valencia-Stadt » Patacona / Alboraya » 46120

3	4	212m²	13m²
Schlafzimmer	Badezimmer	Gebäudeplan	Terrasse

BESCHREIBUNG

Apartment in erster Linie mit 3 Schlafzimmern, am Paseo Marítimo in Playa de la Patacona an der Küste von Valencia, mit hochwertigen Oberflächen und spektakulärem Meerblick

Dieses zum Verkauf stehende 3-Zimmer- Apartment befindet sich in einer der exklusivsten Gegenden an der Küste von Valencia, aufgrund der Nähe zur Stadt und zum Hafen von Valencia sowie seiner fantastischen Lage am Paseo Marítimo in Playa de la Patacona.

Der Eingang des Gebäudes hat einen Concierge und der Saal führt zu einer Gemeinschaftsterrasse, von der Sie einen spektakulären Meerblick genießen können, ohne zum Strand gehen zu müssen. Hier finden Sie auch einen gemeinsamen Wohn- / Lesebereich.

Das Apartment bietet vom Wohnzimmer und den Schlafzimmern einen unschlagbaren Blick über das Mittelmeer. Es bietet 3 Schlafzimmer mit eigenem Bad, darunter ein Hauptschlafzimmer mit Zugang zu einer privaten Terrasse, ein Wohn- / Esszimmer mit großen Fenstern mit Meerblick, eine Küche, ein WC und eine Terrasse.

Es gibt auch 2 Abstellräume und 3 Parkplätze.

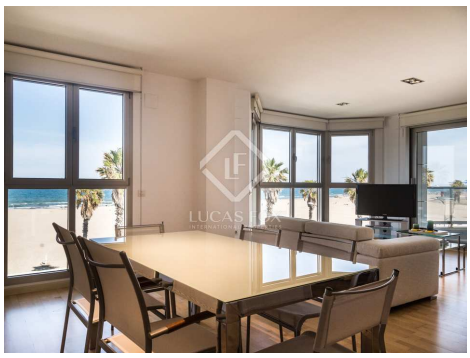

lucasfox.de/go/lfv1188

Meerblick, Am Meer, Terrasse, Aufzug, Holzböden, Parkplatz, Klimaanlage, Heizung, Doppelverglasung, Abstellraum

Kontaktieren Sie uns bezüglich dieser Immobilie

+34 960 077 790 • valencia@lucasfox.com • lucasfox.de • Calle Hernán Cortés 28, Valencia, Spanien

1.300.000 € Wohnung - Verkauft

3 Schlafzimmer Wohnung mit 13m² terrasse zum Verkauf in Patacona / Alboraya

Spanien » Valencia » Valencia-Stadt » Patacona / Alboraya » 46120

3	4	212m²	13m²
Schlafzimmer	Badezimmer	Gebäudeplan	Terrasse

Wichtige Informationen über die von Lucas Fox angebotenen Immobilien. Sämtliche Immobilienbeschreibungen stellen kein Angebot oder Vertrag oder einen Teil davon dar. Sie sollten nicht auf die sachliche Richtigkeit der von Lucas Fox dargestellten Angaben in Immobilienbeschreibungen und der durch Lucas Fox mündlich oder schriftlich erteilten Informationen in Bezug auf die Immobilie, ihren Zustand oder Wert vertrauen. Weder Lucas Fox noch ein zugehöriger Agent sind befugt, Darstellungen über die Immobilie zu veröffentlichen. Diesbezüglich übernehmen weder die Agenten noch der/die Verkäufer oder Vermieter Verantwortung. Vor der Unterzeichnung von Dokumenten in Bezug auf die Immobilie, empfehlen wir allen Käufern, einen unabhängigen Anwalt zu konsultieren und gegebenenfalls ein Immobiliengutachten zur Prüfung des Bauzustands und der Abmessungen durchzuführen. Alle Flächen-, Mass- und Entfernungsangaben gelten als ungefähre Angaben und sollten vom Käufer geprüft werden.

Kontaktieren Sie uns bezüglich dieser Immobilie

+34 960 077 790 • valencia@lucasfox.com • lucasfox.de • Calle Hernán Cortés 28, Valencia, Spanien