1.200.000 € Wohnung - Zum Verkauf

4 Schlafzimmer wohnung zum Verkauf in Gran Vía, Valencia

Spanien » Valencia » Valencia-Stadt » Gran Vía » 46005

4	4	298m²
Schlafzimmer	Badezimmer	Gebäudeplan

Kontaktieren Sie uns bezüglich dieser Immobilie

+34 960 077 790 • valencia@lucasfox.com • lucasfox.de • Calle Hernán Cortés 28, Valencia, Spanien

1.200.000 € Wohnung - Zum Verkauf

4 Schlafzimmer wohnung zum Verkauf in Gran Vía, Valencia

Spanien » Valencia » Valencia-Stadt » Gran Vía » 46005

4	4	298m²
Schlafzimmer	Badezimmer	Gebäudeplan

BESCHREIBUNG

300 m² großes renoviertes Apartment im Viertel Gran Vía in Valencia mit Parkettboden, einer großen Küche und Blick auf das alte Flussbett des Flusses Turia.

Das wunderschön renovierte Anwesen zum Verkauf befindet sich in einer Straße mit fantastischem Blick über die Avenida de Jacinto Benavente im Herzen der Stadt Valencia.

Beim Betreten des Grundstücks finden Sie eine Halle, die zum großen Wohnzimmer von über 50 m² mit Blick auf das alte Flussbett führt, ideal zum Lesen und Entspannen.

Es gibt auch eine offene Küche in Familiengröße mit Glaswänden, eine Bibliothek, ein Büro, 2 Doppelzimmer und eine Master-Suite mit eigenem Bad und Ankleideraum sowie insgesamt 3 komplette Badezimmer und eine Toilette.

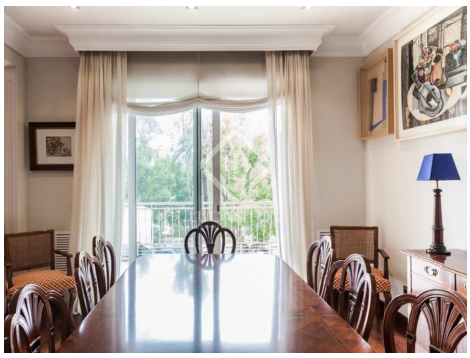

lucasfox.de/go/lfv1190

Aufzug, Parkplatz

Kontaktieren Sie uns bezüglich dieser Immobilie

+34 960 077 790 • valencia@lucasfox.com • lucasfox.de • Calle Hernán Cortés 28, Valencia, Spanien

1.200.000 € Wohnung - Zum Verkauf

4 Schlafzimmer wohnung zum Verkauf in Gran Vía, Valencia

Spanien » Valencia » Valencia-Stadt » Gran Vía » 46005

4	4	298m²
Schlafzimmer	Badezimmer	Gebäudeplan

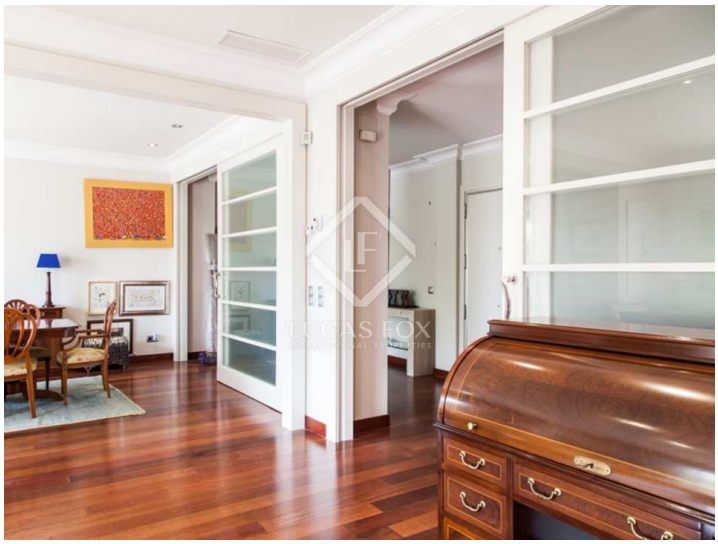

Wichtige Informationen über die von Lucas Fox angebotenen Immobilien. Sämtliche Immobilienbeschreibungen stellen kein Angebot oder Vertrag oder einen Teil davon dar. Sie sollten nicht auf die sachliche Richtigkeit der von Lucas Fox dargestellten Angaben in Immobilienbeschreibungen und der durch Lucas Fox mündlich oder schriftlich erteilten Informationen in Bezug auf die Immobilie, ihren Zustand oder Wert vertrauen. Weder Lucas Fox noch ein zugehöriger Agent sind befugt, Darstellungen über die Immobilie zu veröffentlichen. Diesbezüglich übernehmen weder die Agenten noch der/die Verkäufer oder Vermieter Verantwortung. Vor der Unterzeichnung von Dokumenten in Bezug auf die Immobilie, empfehlen wir allen Käufern, einen unabhängigen Anwalt zu konsultieren und gegebenenfalls ein Immobiliengutachten zur Prüfung des Bauzustands und der Abmessungen durchzuführen. Alle Flächen-, Mass- und Entfernungsangaben gelten als ungefähre Angaben und sollten vom Käufer geprüft werden.

Kontaktieren Sie uns bezüglich dieser Immobilie

+34 960 077 790 • valencia@lucasfox.com • lucasfox.de • Calle Hernán Cortés 28, Valencia, Spanien