750.000 € Haus / Villa - Zum Verkauf

4 Schlafzimmer Haus / Villa mit 30m² terrasse zum Verkauf in Godella / Rocafort

Spanien » Valencia » Godella / Rocafort » 46988

4	3	375m²	950m²	30m²
Schlafzimmer	Badezimmer	Gebäudeplan	Grundfläche	Terrasse

Kontaktieren Sie uns bezüglich dieser Immobilie

+34 960 077 790 • valencia@lucasfox.com • lucasfox.de • Calle Hernán Cortés 28, Valencia, Spanien

750.000 € Haus / Villa - Zum Verkauf

4 Schlafzimmer Haus / Villa mit 30m² terrasse zum Verkauf in Godella / Rocafort

Spanien » Valencia » Godella / Rocafort » 46988

4	3	375m²	950m²	30m²
Schlafzimmer	Badezimmer	Gebäudeplan	Grundfläche	Terrasse

BESCHREIBUNG

Helle Villa Modernsita im Zentrum der Stadt Paterna mit einem Pool und einer spektakulären Terrasse

Diese einzigartige Immobilie zum Verkauf wurde von José Manuel Cortina, einem der bedeutendsten Architekten der valencianischen Moderne, entworfen, der für seine phantasievollen und fantastischen Entwürfe wie Drachen, Rosetten und Pfeile sowie für das Casa de los Dragones in der Calle de Jorge Juan und ein anderes bekannt ist arbeiten an der Calle de Félix Pizcueta.

Die Villa verfügt über viele antike Elemente, darunter die originalen Eisengeländer, Fliesen, die Fassade und den Brunnen.

Das Gebäude wurde 2008 komplett renoviert, wobei ein neues Interieur aus Beton entstand, während der ursprüngliche künstlerische Entwurf des Architekten erhalten blieb.

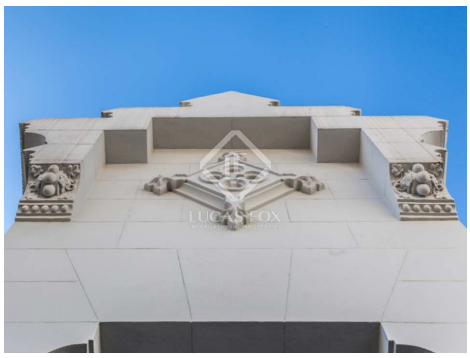

lucasfox.de/go/lfv1287

Terrasse, Schwimmbad, Garten, Parkplatz

Kontaktieren Sie uns bezüglich dieser Immobilie

+34 960 077 790 • valencia@lucasfox.com • lucasfox.de • Calle Hernán Cortés 28, Valencia, Spanien

750.000 € Haus / Villa - Zum Verkauf

4 Schlafzimmer Haus / Villa mit 30m² terrasse zum Verkauf in Godella / Rocafort

Spanien » Valencia » Godella / Rocafort » 46988

4	3	375m²	950m²	30m²
Schlafzimmer	Badezimmer	Gebäudeplan	Grundfläche	Terrasse

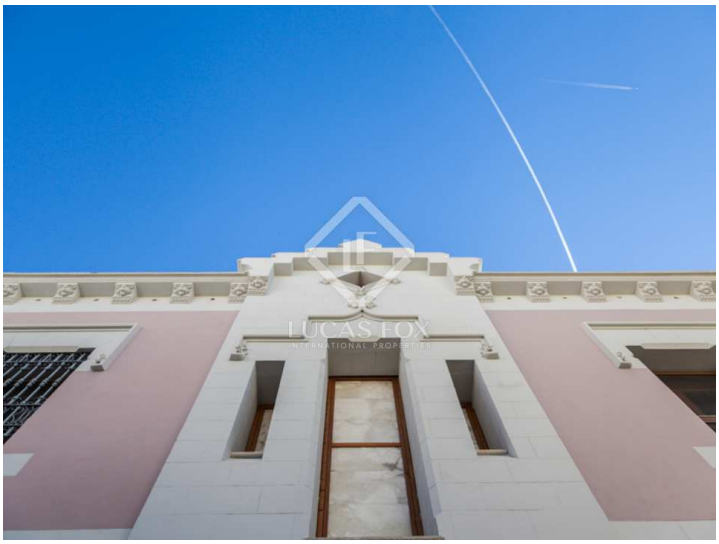
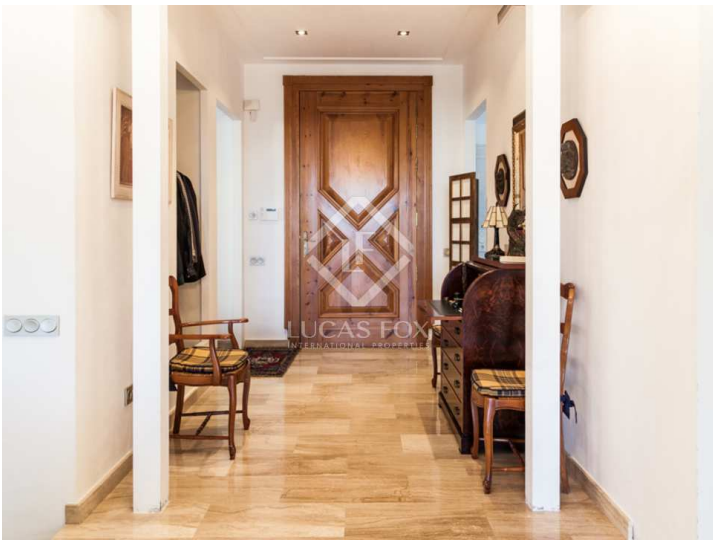

Wichtige Informationen über die von Lucas Fox angebotenen Immobilien. Sämtliche Immobilienbeschreibungen stellen kein Angebot oder Vertrag oder einen Teil davon dar. Sie sollten nicht auf die sachliche Richtigkeit der von Lucas Fox dargestellten Angaben in Immobilienbeschreibungen und der durch Lucas Fox mündlich oder schriftlich erteilten Informationen in Bezug auf die Immobilie, ihren Zustand oder Wert vertrauen. Weder Lucas Fox noch ein zugehöriger Agent sind befugt, Darstellungen über die Immobilie zu veröffentlichen. Diesbezüglich übernehmen weder die Agenten noch der/die Verkäufer oder Vermieter Verantwortung. Vor der Unterzeichnung von Dokumenten in Bezug auf die Immobilie, empfehlen wir allen Käufern, einen unabhängigen Anwalt zu konsultieren und gegebenenfalls ein Immobiliengutachten zur Prüfung des Bauzustands und der Abmessungen durchzuführen. Alle Flächen-, Mass- und Entfernungsangaben gelten als ungefähre Angaben und sollten vom Käufer geprüft werden.

Kontaktieren Sie uns bezüglich dieser Immobilie

+34 960 077 790 • valencia@lucasfox.com • lucasfox.de • Calle Hernán Cortés 28, Valencia, Spanien