1.450.000 € Wohnung - Verkauft

3 Schlafzimmer Wohnung zum Verkauf in Justicia, Madrid

Spanien » Madrid » Madrid Stadt » Justicia » 28004

3	3	240m²
Schlafzimmer	Badezimmer	Gebäudeplan

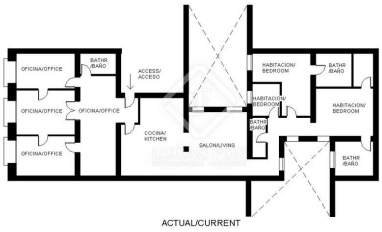

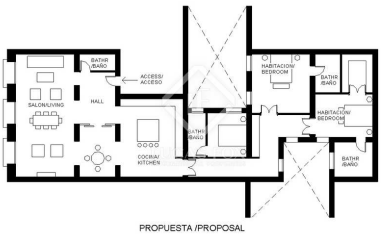

Kontaktieren Sie uns bezüglich dieser Immobilie

+34 912 900 182 • madrid@lucasfox.com • lucasfox.de • Calle Bárbara de Braganza 8, Madrid, Spanien

1.450.000 € Wohnung - Verkauft

3 Schlafzimmer Wohnung zum Verkauf in Justicia, Madrid

Spanien » Madrid » Madrid Stadt » Justicia » 28004

3	3	240m²
Schlafzimmer	Badezimmer	Gebäudeplan

BESCHREIBUNG

Wohnung von 240 m² in einer prestigeträchtigen, von Bäumen gesäumten Straße in Justicia, komplett zu renovieren. Möglichkeit, ein ausgezeichnetes 3-4 Schlafzimmer Haus zu schaffen.

Apartment zum Renovieren in einem schönen klassischen Gebäude aus dem frühen zwanzigsten Jahrhundert in einer von Bäumen gesäumten Straße des Viertels Justicia.

Es ist eine sehr geräumige Immobilie mit einer Fläche von 240 m² und Decken mit einer Höhe von über 3 Metern. Darüber hinaus gibt es 3 Balkone mit Blick auf die Straße, die die Wohnung mit Tageslicht durchfluten. Die Wohnung muss komplett renoviert werden und bietet ein großes Potenzial mit vielen Möglichkeiten für ein neues Layout.

Beim Betreten finden wir derzeit eine große Halle, in der sich der Wartesaal befindet, der den drei zur Straße ausgerichteten Büros Platz macht. Vom Flur aus kann man auch die Küche betreten, und dann finden wir das große Wohnzimmer von ca. 80 m². Ein Flur führt in der Folge zu einem Schlafzimmer, einem Badezimmer, einem Schlafzimmer mit eigenem Bad und dem Hauptschlafzimmer mit eigenem Bad und Ankleidezimmer.

Es gibt eine vorgeschlagene Renovierung, die eine prächtige Residenz mit 3 bis 4 Schlafzimmern schaffen würde. Die Umverteilungspläne und ein ungefähres Budget werden angezeigt.

Dieses Haus ist ideal für Familien oder Investoren, da nur sehr wenige Immobilien zum Verkauf angeboten werden, deren Eigenschaften zu renovieren sind und zu einem so günstigen Preis angeboten werden.

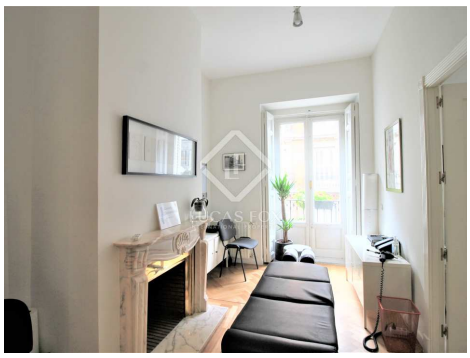

lucasfox.de/go/mad10491

Aufzug, Tageslicht, Holzböden, Hohe Decken, Nahe öffentlicher Verkehrsmittel, Klimaanlage, Kamin, Heizung, Einbauschränke, Balkon, Außenliegend

Kontaktieren Sie uns bezüglich dieser Immobilie

+34 912 900 182 • madrid@lucasfox.com • lucasfox.de • Calle Bárbara de Braganza 8, Madrid, Spanien

1.450.000 € Wohnung - Verkauft

3 Schlafzimmer Wohnung zum Verkauf in Justicia, Madrid

Spanien » Madrid » Madrid Stadt » Justicia » 28004

3	3	240m²
Schlafzimmer	Badezimmer	Gebäudeplan

Wichtige Informationen über die von Lucas Fox angebotenen Immobilien. Sämtliche Immobilienbeschreibungen stellen kein Angebot oder Vertrag oder einen Teil davon dar. Sie sollten nicht auf die sachliche Richtigkeit der von Lucas Fox dargestellten Angaben in Immobilienbeschreibungen und der durch Lucas Fox mündlich oder schriftlich erteilten Informationen in Bezug auf die Immobilie, ihren Zustand oder Wert vertrauen. Weder Lucas Fox noch ein zugehöriger Agent sind befugt, Darstellungen über die Immobilie zu veröffentlichen. Diesbezüglich übernehmen weder die Agenten noch der/die Verkäufer oder Vermieter Verantwortung. Vor der Unterzeichnung von Dokumenten in Bezug auf die Immobilie, empfehlen wir allen Käufern, einen unabhängigen Anwalt zu konsultieren und gegebenenfalls ein Immobiliengutachten zur Prüfung des Bauzustands und der Abmessungen durchzuführen. Alle Flächen-, Mass- und Entfernungsangaben gelten als ungefähre Angaben und sollten vom Käufer geprüft werden.

Kontaktieren Sie uns bezüglich dieser Immobilie

+34 912 900 182 • madrid@lucasfox.com • lucasfox.de • Calle Bárbara de Braganza 8, Madrid, Spanien