1.290.000 € Wohnung - Verkauft

3 Schlafzimmer Wohnung zum Verkauf in Almagro, Madrid

Spanien » Madrid » Madrid Stadt » Chamberí » Almagro » 28010

3	3	178m²
Schlafzimmer	Badezimmer	Gebäudeplan

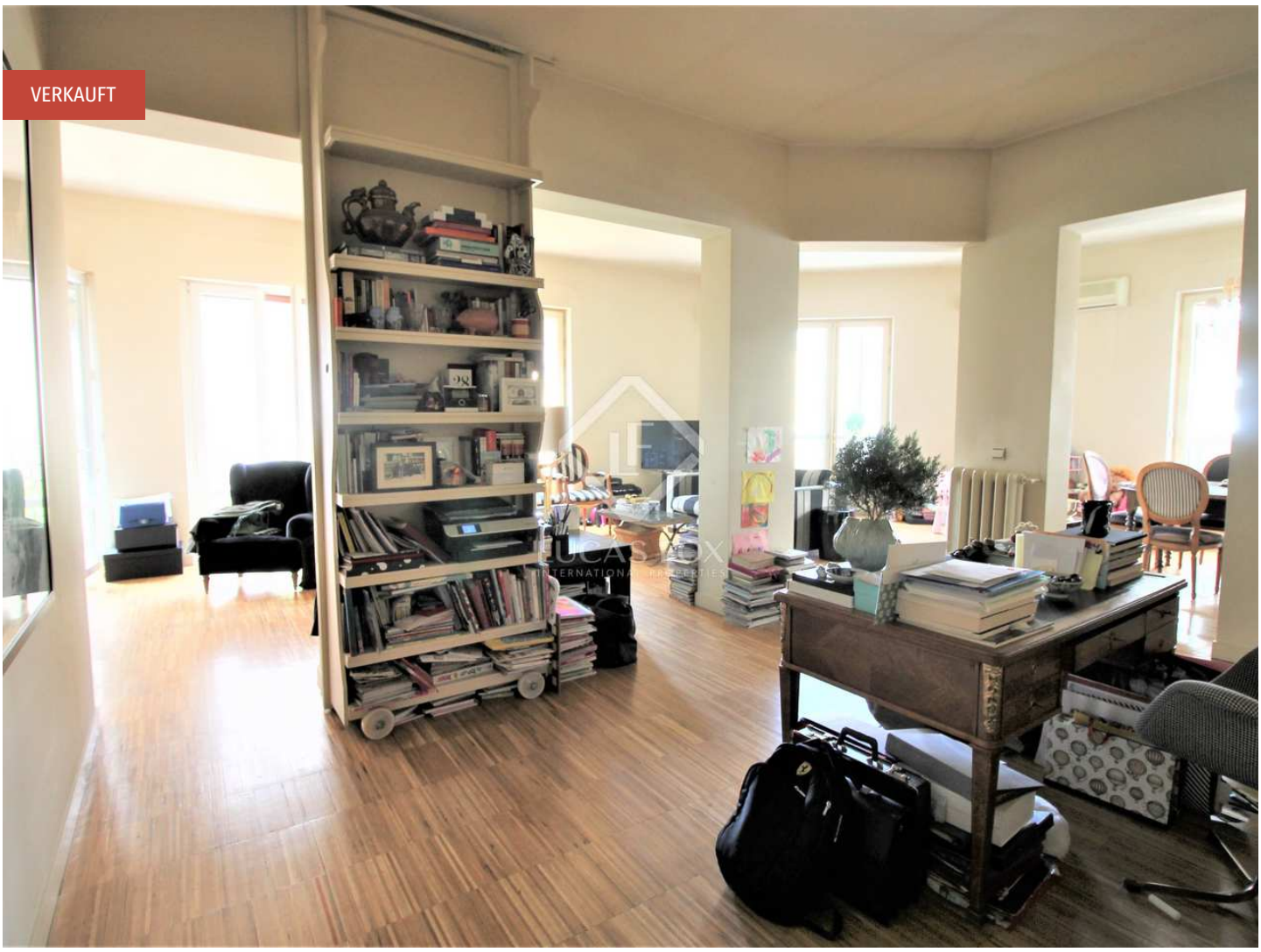

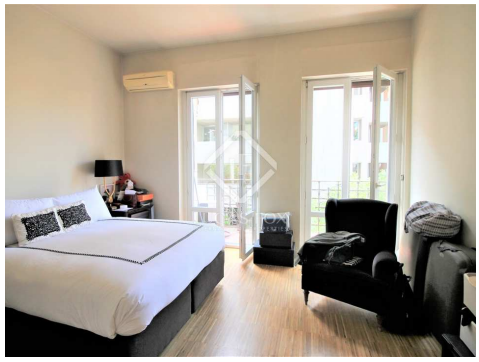

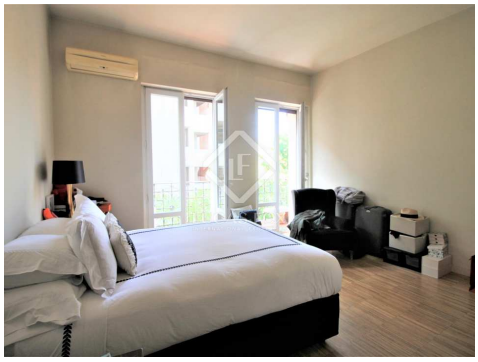

Kontaktieren Sie uns bezüglich dieser Immobilie

+34 912 900 182 • madrid@lucasfox.com • lucasfox.de • Calle Bárbara de Braganza 8, Madrid, Spanien

1.290.000 € Wohnung - Verkauft

3 Schlafzimmer Wohnung zum Verkauf in Almagro, Madrid

Spanien » Madrid » Madrid Stadt » Chamberí » Almagro » 28010

3	3	178m²
Schlafzimmer	Badezimmer	Gebäudeplan

BESCHREIBUNG

Schönes Anwesen in einem klassischen Gebäude im Herzen von Almagro, mit einem außergewöhnlich großen Wohnzimmer mit 7 Balkonen mit Blick auf die Straße.

Spektakuläre Wohnung komplett nach außen, in der besten Gegend des renommierten Viertel Almagro, in einem klassischen Gebäude des frühen zwanzigsten Jahrhunderts mit einem Concierge-Service.

Es ist ein sehr helles Haus mit 7 Balkonen mit Blick auf die Straße und schöne Aussicht auf ein Kloster. Beim Betreten finden wir eine Halle, die zu einem wunderschönen großen Wohnzimmer-Esszimmer mit verschiedenen Bereichen führt. Auf der Seite sind die Küche und ein Gäste-WC, und über einen Flur erreichen wir die 3 Schlafzimmer. Einer von ihnen hat ein eigenes Badezimmer, während die anderen zwei ein zweites Badezimmer teilen.

Diese wunderbare Wohnung wäre ideal für Familien, die im Herzen von Almagro leben wollen. Es wäre auch eine gute Wahl als Zweitwohnsitz.

lucasfox.de/go/mad10843

Portierservice, Aufzug, Tageslicht, Periodengebäude, Nahe öffentlicher Verkehrsmittel, Klimaanlage, Heizung, Eingerichtete Küche, Einbauschränke, Balkon, Aussicht, Außenliegend

Kontaktieren Sie uns bezüglich dieser Immobilie

+34 912 900 182 • madrid@lucasfox.com • lucasfox.de • Calle Bárbara de Braganza 8, Madrid, Spanien

1.290.000 € Wohnung - Verkauft

3 Schlafzimmer Wohnung zum Verkauf in Almagro, Madrid

Spanien » Madrid » Madrid Stadt » Chamberí » Almagro » 28010

3	3	178m²
Schlafzimmer	Badezimmer	Gebäudeplan

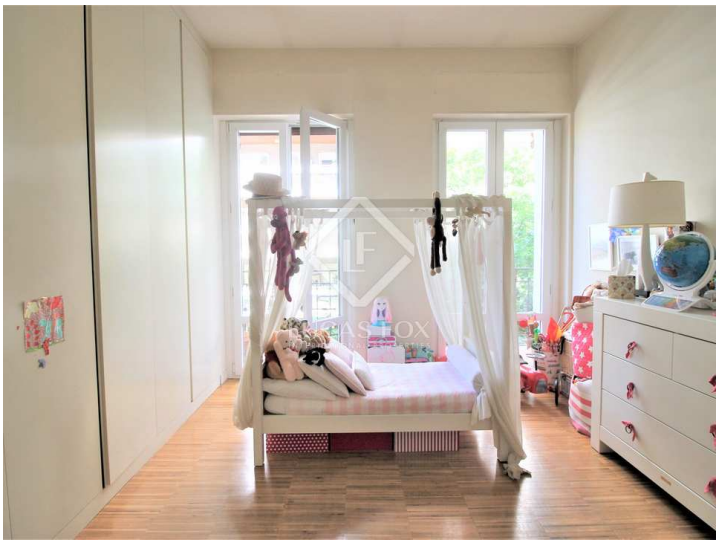

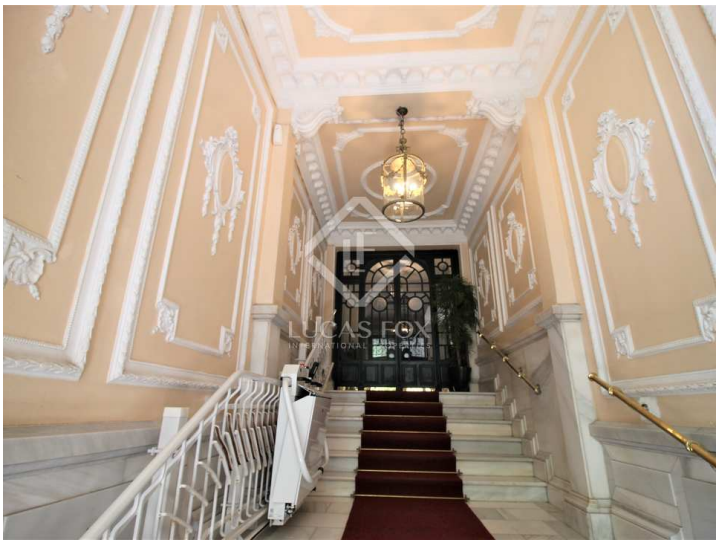

Wichtige Informationen über die von Lucas Fox angebotenen Immobilien. Sämtliche Immobilienbeschreibungen stellen kein Angebot oder Vertrag oder einen Teil davon dar. Sie sollten nicht auf die sachliche Richtigkeit der von Lucas Fox dargestellten Angaben in Immobilienbeschreibungen und der durch Lucas Fox mündlich oder schriftlich erteilten Informationen in Bezug auf die Immobilie, ihren Zustand oder Wert vertrauen. Weder Lucas Fox noch ein zugehöriger Agent sind befugt, Darstellungen über die Immobilie zu veröffentlichen. Diesbezüglich übernehmen weder die Agenten noch der/die Verkäufer oder Vermieter Verantwortung. Vor der Unterzeichnung von Dokumenten in Bezug auf die Immobilie, empfehlen wir allen Käufern, einen unabhängigen Anwalt zu konsultieren und gegebenenfalls ein Immobiliengutachten zur Prüfung des Bauzustands und der Abmessungen durchzuführen. Alle Flächen-, Mass- und Entfernungsangaben gelten als ungefähre Angaben und sollten vom Käufer geprüft werden.

Kontaktieren Sie uns bezüglich dieser Immobilie

+34 912 900 182 • madrid@lucasfox.com • lucasfox.de • Calle Bárbara de Braganza 8, Madrid, Spanien