625.000 € Wohnung - Verkauft

# 3 Schlafzimmer Wohnung zum Verkauf in Ríos Rosas, Madrid

Spanien » Madrid » Madrid Stadt » Chamberí » Ríos Rosas » 28003

| 3 | 2 | 90m² |
|---|---|---|
| Schlafzimmer | Badezimmer | Gebäudeplan |

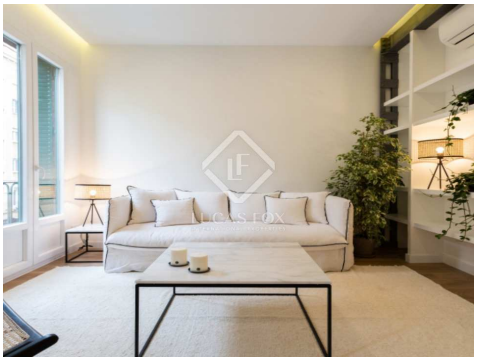

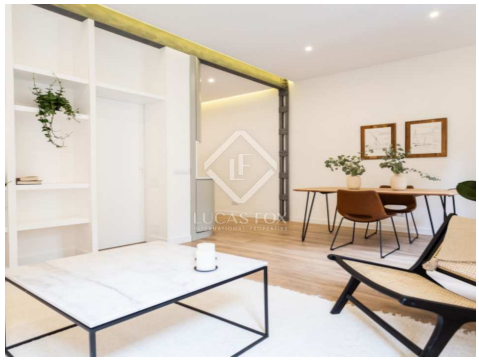

## Kontaktieren Sie uns bezüglich dieser Immobilie

+34 912 900 182 • madrid@lucasfox.com • lucasfox.de • Calle Bárbara de Braganza 8, Madrid, Spanien

625.000 € Wohnung - Verkauft

# 3 Schlafzimmer Wohnung zum Verkauf in Ríos Rosas, Madrid

Spanien » Madrid » Madrid Stadt » Chamberí » Ríos Rosas » 28003

| 3 | 2 | 90m² |
|---|---|---|
| Schlafzimmer | Badezimmer | Gebäudeplan |

## BESCHREIBUNG

### Sehr helles Apartment mit geräumigen Wohnbereichen und Blick auf die Straße zum Verkauf in Madrids prestigeträchtigem Viertel Chamberí.

Diese 90 m² große Wohnung befindet sich im zweiten Stock eines Gebäudes im angesehenen Stadtteil Chamberí. Das nach Süden ausgerichtete Anwesen ist sehr hell und befindet sich in ausgezeichnetem Zustand.

Von der Eingangshalle erreichen wir zwei Schlafzimmer: das erste Einzelzimmer und das andere Doppelzimmer, beide mit Einbauschränken. Der Flur führt zu einem kompletten Badezimmer und direkt zur voll ausgestatteten Küche, die sich zum geräumigen Wohnzimmer mit direktem Blick auf die Straße öffnet. Vom Wohnzimmer aus erreichen wir das Hauptschlafzimmer mit eigenem Bad. Diese Zimmer orientieren sich an Innenhöfen.

Das Anwesen profitiert von vielen Lagerbereichen sowie Heizung und Doppelverglasung.

Kontaktieren Sie uns für weitere Informationen.

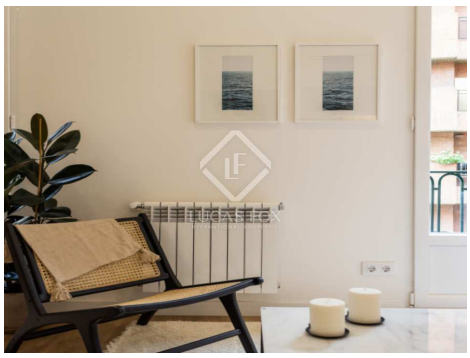

lucasfox.de/go/mad17364

Tageslicht, Nahe öffentlicher Verkehrsmittel, Heizung, Eingerichtete Küche, Einbauschränke, Doppelverglasung, Aussicht, Außenliegend

## Kontaktieren Sie uns bezüglich dieser Immobilie

+34 912 900 182 • madrid@lucasfox.com • lucasfox.de • Calle Bárbara de Braganza 8, Madrid, Spanien

625.000 € Wohnung - Verkauft

# 3 Schlafzimmer Wohnung zum Verkauf in Ríos Rosas, Madrid

Spanien » Madrid » Madrid Stadt » Chamberí » Ríos Rosas » 28003

| 3 | 2 | 90m² |
|---|---|---|
| Schlafzimmer | Badezimmer | Gebäudeplan |

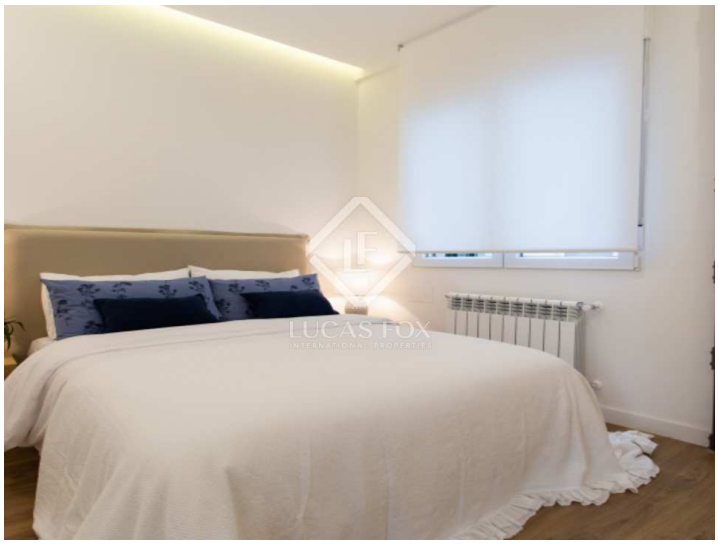

Wichtige Informationen über die von Lucas Fox angebotenen Immobilien. Sämtliche Immobilienbeschreibungen stellen kein Angebot oder Vertrag oder einen Teil davon dar. Sie sollten nicht auf die sachliche Richtigkeit der von Lucas Fox dargestellten Angaben in Immobilienbeschreibungen und der durch Lucas Fox mündlich oder schriftlich erteilten Informationen in Bezug auf die Immobilie, ihren Zustand oder Wert vertrauen. Weder Lucas Fox noch ein zugehöriger Agent sind befugt, Darstellungen über die Immobilie zu veröffentlichen. Diesbezüglich übernehmen weder die Agenten noch der/die Verkäufer oder Vermieter Verantwortung. Vor der Unterzeichnung von Dokumenten in Bezug auf die Immobilie, empfehlen wir allen Käufern, einen unabhängigen Anwalt zu konsultieren und gegebenenfalls ein Immobiliengutachten zur Prüfung des Bauzustands und der Abmessungen durchzuführen. Alle Flächen-, Mass- und Entfernungsangaben gelten als ungefähre Angaben und sollten vom Käufer geprüft werden.

## Kontaktieren Sie uns bezüglich dieser Immobilie

+34 912 900 182 • madrid@lucasfox.com • lucasfox.de • Calle Bárbara de Braganza 8, Madrid, Spanien