749.000 € Wohnung - Verkauft

2 Schlafzimmer wohnung zum Verkauf in Goya, Madrid

Spanien » Madrid » Madrid Stadt » Salamanca » Goya » 28001

2	2	125m²
Schlafzimmer	Badezimmer	Gebäudeplan

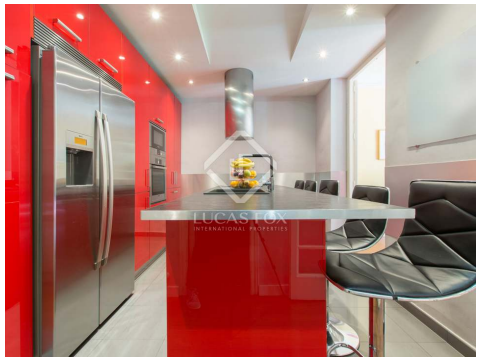

Kontaktieren Sie uns bezüglich dieser Immobilie

+34 912 900 182 • madrid@lucasfox.com • lucasfox.de • Calle Bárbara de Braganza 8, Madrid, Spanien

749.000 € Wohnung - Verkauft

2 Schlafzimmer wohnung zum Verkauf in Goya, Madrid

Spanien » Madrid » Madrid Stadt » Salamanca » Goya » 28001

2	2	125m²
Schlafzimmer	Badezimmer	Gebäudeplan

BESCHREIBUNG

Apartment mit 2 Schlafzimmern und einem Büro zum Verkauf in einem klassischen Gebäude mit Concierge in einer ruhigen Straße mit viel Tageslicht.

Beim Betreten der Wohnung führt ein Flur auf der linken Seite zum Hauptschlafzimmer mit Bad und Abstellraum. Das zweite Schlafzimmer mit einem Büro, das als drittes Schlafzimmer genutzt werden könnte, befindet sich rechts.

Als nächstes gibt es ein komplettes Badezimmer, eine halbintegrierte und voll ausgestattete Küche mit offenem Schnitt. Das Apartment bietet auch ein großes Wohnzimmer mit 2 Balkonen mit Blick auf die Straße und viel Tageslicht. Beide Bäder sind aus Keramik und haben Holzböden.

Die Wohnung verfügt über eine Heizung und eine Klimaanlage.

Kontaktieren Sie uns für weitere Informationen oder um einen Besichtigungstermin zu vereinbaren.

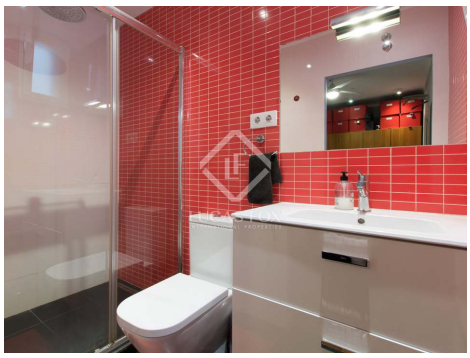

lucasfox.de/go/mad17401

Portierservice, Aufzug, Tageslicht, Periodengebäude,
Nahe öffentlicher Verkehrsmittel,
Eingerichtete Küche, Balkon, Außenliegend

Kontaktieren Sie uns bezüglich dieser Immobilie

+34 912 900 182 • madrid@lucasfox.com • lucasfox.de • Calle Bárbara de Braganza 8, Madrid, Spanien

749.000 € Wohnung - Verkauft

2 Schlafzimmer wohnung zum Verkauf in Goya, Madrid

Spanien » Madrid » Madrid Stadt » Salamanca » Goya » 28001

2	2	125m²
Schlafzimmer	Badezimmer	Gebäudeplan

Wichtige Informationen über die von Lucas Fox angebotenen Immobilien. Sämtliche Immobilienbeschreibungen stellen kein Angebot oder Vertrag oder einen Teil davon dar. Sie sollten nicht auf die sachliche Richtigkeit der von Lucas Fox dargestellten Angaben in Immobilienbeschreibungen und der durch Lucas Fox mündlich oder schriftlich erteilten Informationen in Bezug auf die Immobilie, ihren Zustand oder Wert vertrauen. Weder Lucas Fox noch ein zugehöriger Agent sind befugt, Darstellungen über die Immobilie zu veröffentlichen. Diesbezüglich übernehmen weder die Agenten noch der/die Verkäufer oder Vermieter Verantwortung. Vor der Unterzeichnung von Dokumenten in Bezug auf die Immobilie, empfehlen wir allen Käufern, einen unabhängigen Anwalt zu konsultieren und gegebenenfalls ein Immobiliengutachten zur Prüfung des Bauzustands und der Abmessungen durchzuführen. Alle Flächen-, Mass- und Entfernungsangaben gelten als ungefähre Angaben und sollten vom Käufer geprüft werden.

Kontaktieren Sie uns bezüglich dieser Immobilie

+34 912 900 182 • madrid@lucasfox.com • lucasfox.de • Calle Bárbara de Braganza 8, Madrid, Spanien