520.000 € Wohnung - Verkauft

2 Schlafzimmer Wohnung zum Verkauf in Malasaña, Madrid

Spanien » Madrid » Madrid Stadt » Malasaña » 28004

2	1	85m²
Schlafzimmer	Badezimmer	Gebäudeplan

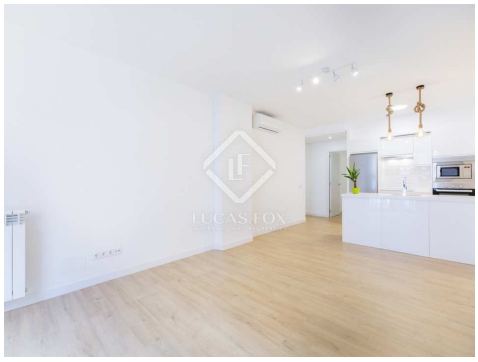

Kontaktieren Sie uns bezüglich dieser Immobilie

+34 912 900 182 • madrid@lucasfox.com • lucasfox.de • Calle Serrano nº 8, Madrid, Spanien

520.000 € Wohnung - Verkauft

2 Schlafzimmer Wohnung zum Verkauf in Malasaña, Madrid

Spanien » Madrid » Madrid Stadt » Malasaña » 28004

2	1	85m²
Schlafzimmer	Badezimmer	Gebäudeplan

BESCHREIBUNG

Fantastisch renovierte Wohnung im zentralen Viertel von Malasaña.

Neu renovierte Wohnung in einer schönen Straße im zentralsten Viertel von Madrid.

Wir betreten einen Flur, der zunächst mit einem Schlafzimmer mit Doppelbett verbunden ist, gefolgt von einem kompletten Badezimmer, einem weiteren Schlafzimmer mit Doppelbett und schließlich einer Wohnküche mit einem großen Fenster mit Blick auf die Straße.

Eine ausgezeichnete Gelegenheit für Singles sowie Paare oder sogar als Zweitwohnsitz für jemanden, der die hervorragende Lage und die kürzliche Renovierung schätzt.

lucasfox.de/go/mad21479

Aufzug, Periodenmerkmale, Renoviert, Außenliegend

Kontaktieren Sie uns bezüglich dieser Immobilie

+34 912 900 182 • madrid@lucasfox.com • lucasfox.de • Calle Serrano nº 8, Madrid, Spanien

520.000 € Wohnung - Verkauft

2 Schlafzimmer Wohnung zum Verkauf in Malasaña, Madrid

Spanien » Madrid » Madrid Stadt » Malasaña » 28004

2	1	85m²
Schlafzimmer	Badezimmer	Gebäudeplan

Wichtige Informationen über die von Lucas Fox angebotenen Immobilien. Sämtliche Immobilienbeschreibungen stellen kein Angebot oder Vertrag oder einen Teil davon dar. Sie sollten nicht auf die sachliche Richtigkeit der von Lucas Fox dargestellten Angaben in Immobilienbeschreibungen und der durch Lucas Fox mündlich oder schriftlich erteilten Informationen in Bezug auf die Immobilie, ihren Zustand oder Wert vertrauen. Weder Lucas Fox noch ein zugehöriger Agent sind befugt, Darstellungen über die Immobilie zu veröffentlichen. Diesbezüglich übernehmen weder die Agenten noch der/die Verkäufer oder Vermieter Verantwortung. Vor der Unterzeichnung von Dokumenten in Bezug auf die Immobilie, empfehlen wir allen Käufern, einen unabhängigen Anwalt zu konsultieren und gegebenenfalls ein Immobiliengutachten zur Prüfung des Bauzustands und der Abmessungen durchzuführen. Alle Flächen-, Mass- und Entfernungsangaben gelten als ungefähre Angaben und sollten vom Käufer geprüft werden.

Kontaktieren Sie uns bezüglich dieser Immobilie

+34 912 900 182 • madrid@lucasfox.com • lucasfox.de • Calle Serrano nº 8, Madrid, Spanien