1.790.000 € Wohnung - Verkauft

2 Schlafzimmer wohnung zum Verkauf in Almagro, Madrid

Spanien » Madrid » Madrid Stadt » Chamberí » Almagro » 28004

2	3	154m²
Schlafzimmer	Badezimmer	Gebäudeplan

Kontaktieren Sie uns bezüglich dieser Immobilie

+34 912 900 182 • madrid@lucasfox.com • lucasfox.de • Calle Bárbara de Braganza 8, Madrid, Spanien

1.790.000 € Wohnung - Verkauft

2 Schlafzimmer wohnung zum Verkauf in Almagro, Madrid

Spanien » Madrid » Madrid Stadt » Chamberí » Almagro » 28004

2	3	154m²
Schlafzimmer	Badezimmer	Gebäudeplan

BESCHREIBUNG

Neubauwohnung mit 2 Schlafzimmern und freiem Blick in einem renovierten klassischen Gebäude mit Pool, Fitnessraum, Spa, Abstellraum und Parkplatz zu verkaufen in Madrid.

Helles und ruhiges Anwesen in Almagro, in einem der emblematischsten und prestigeträchtigsten Viertel von Madrid. Es befindet sich im sechsten Stock eines kürzlich fertiggestellten Neubaus.

Beim Betreten des Anwesens werden wir von einer Halle mit Schränken empfangen. Auf der linken Seite befindet sich das Wohnzimmer mit hohen Decken, das durch seinen freien Blick auf die Zurbano-Gärten den Eintritt von reichlich natürlichem Licht ermöglicht. Neben dem Wohnzimmer befindet sich eine Gästetoilette. Daneben befindet sich das Hauptschlafzimmer mit eigenem Bad, mit der gleichen Aussicht wie das Wohnzimmer und mit der gleichen Deckenhöhe.

Rechts vom Flur befindet sich eine separate, voll ausgestattete Küche und das andere Schlafzimmer mit eigenem Bad.

Das Gebäude wurde von dem Architekten Miguel G. Ambrossi vollständig restauriert, dem es gelungen ist, seinen architektonischen Wert zu bewahren und die ursprünglichen Elemente wie die Zierelemente an den Gesimsen oder die schmiedeeisernen Geländer auf den Balkonen mit größtem Respekt zu behandeln. Darüber hinaus verfügt es über eine schöne Fahrbahn und bietet großartige Gemeinschaftsbereiche wie ein Hallenbad, einen Fitnessraum und ein Spa.

Das Anwesen verfügt über einen Abstellraum und eine Robotergarage, die im Preis inbegriffen sind.

Bitte kontaktieren Sie uns für weitere Informationen.

lucasfox.de/go/mad31138

Schwimmbad, Beheiztes Schwimmbad, Portierservice, Fitnessstudio, Aufzug, Tageslicht, Periodenmerkmale, Periodengebäude, Holzböden, Hohe Decken, Parkplatz, Bodenheizung, Neubau, Nahe öffentlicher Verkehrsmittel, Klimaanlage, Heizung, Eingerichtete Küche, Einbauschränke, Doppelverglasung, Domotikanlage, Balkon, Aussicht, Außenliegend, Abstellraum

Kontaktieren Sie uns bezüglich dieser Immobilie

+34 912 900 182 • madrid@lucasfox.com • lucasfox.de • Calle Bárbara de Braganza 8, Madrid, Spanien

1.790.000 € Wohnung - Verkauft

2 Schlafzimmer wohnung zum Verkauf in Almagro, Madrid

Spanien » Madrid » Madrid Stadt » Chamberí » Almagro » 28004

2	3	154m²
Schlafzimmer	Badezimmer	Gebäudeplan

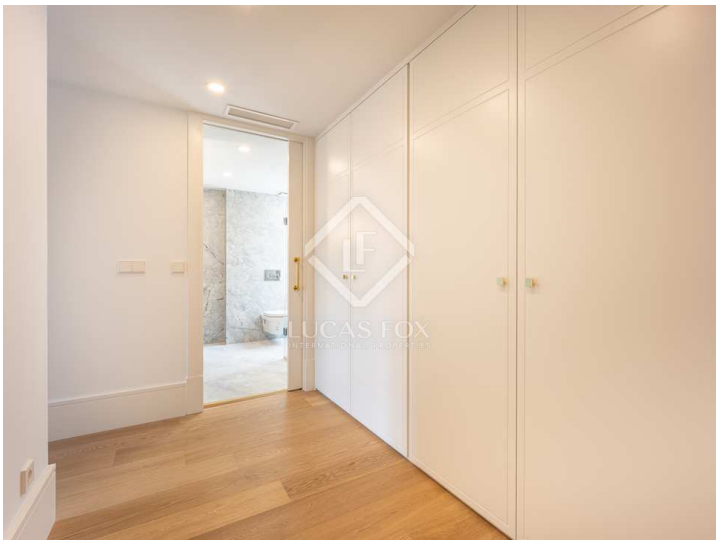

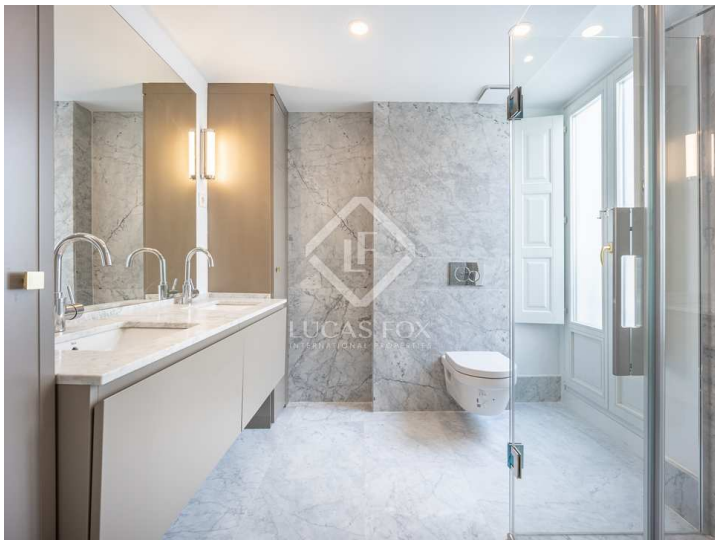

Wichtige Informationen über die von Lucas Fox angebotenen Immobilien. Sämtliche Immobilienbeschreibungen stellen kein Angebot oder Vertrag oder einen Teil davon dar. Sie sollten nicht auf die sachliche Richtigkeit der von Lucas Fox dargestellten Angaben in Immobilienbeschreibungen und der durch Lucas Fox mündlich oder schriftlich erteilten Informationen in Bezug auf die Immobilie, ihren Zustand oder Wert vertrauen. Weder Lucas Fox noch ein zugehöriger Agent sind befugt, Darstellungen über die Immobilie zu veröffentlichen. Diesbezüglich übernehmen weder die Agenten noch der/die Verkäufer oder Vermieter Verantwortung. Vor der Unterzeichnung von Dokumenten in Bezug auf die Immobilie, empfehlen wir allen Käufern, einen unabhängigen Anwalt zu konsultieren und gegebenenfalls ein Immobiliengutachten zur Prüfung des Bauzustands und der Abmessungen durchzuführen. Alle Flächen-, Mass- und Entfernungsangaben gelten als ungefähre Angaben und sollten vom Käufer geprüft werden.

Kontaktieren Sie uns bezüglich dieser Immobilie

+34 912 900 182 • madrid@lucasfox.com • lucasfox.de • Calle Bárbara de Braganza 8, Madrid, Spanien