2.475.000 € Dachwohnung - Verkauft

4 Schlafzimmer Dachwohnung mit 71m² terrasse zum Verkauf in Justicia, Madrid

Spanien » Madrid » Madrid Stadt » Justicia » 28004

4	5	266m²	71m²
Schlafzimmer	Badezimmer	Gebäudeplan	Terrasse

Kontaktieren Sie uns bezüglich dieser Immobilie

+34 912 900 182 • madrid@lucasfox.com • lucasfox.de • Calle Bárbara de Braganza 8, Madrid, Spanien

2.475.000 € Dachwohnung - Verkauft

4 Schlafzimmer Dachwohnung mit 71m² terrasse zum Verkauf in Justicia, Madrid

Spanien » Madrid » Madrid Stadt » Justicia » 28004

4	5	266m²	71m²
Schlafzimmer	Badezimmer	Gebäudeplan	Terrasse

BESCHREIBUNG

Sehr stilvolle Penthouse-Wohnung zum Verkauf in einer neuen Entwicklung in der Calle Fernando VI mit einer privaten Terrasse und wunderbaren Gemeinschaftseinrichtungen.

In einem attraktiven Gebäude in der Calle Fernando IV mit einer restaurierten klassischen Fassade und sensationellen Gemeinschaftseinrichtungen finden wir dieses wunderschöne Penthouse zum Verkauf.

Dieses Penthouse misst 266 m² mit einer 71 m² großen privaten Terrasse. Das Anwesen öffnet sich zu einer Halle mit den Wohnbereichen auf der einen Seite, die Küche geradeaus und die Schlafräume auf der anderen Seite. Im Obergeschoss finden wir das Schlafzimmer. Jedes der 4 Schlafzimmer in dieser Unterkunft verfügt über ein eigenes Bad und es gibt ein fünftes Gäste-WC.

Die Entwicklung bietet auch fantastische Gemeinschaftseinrichtungen, wie ein Gemeinschaftsclubhaus mit Fitnessraum, Weinkeller, Spa und Sauna. Jede Einheit hat die Möglichkeit, 2 Parkplätze gegen eine zusätzliche Gebühr zu erwerben.

Ein unglaubliches Penthouse mit einer großzügigen Terrasse in erstklassiger Lage in Madrid City.

lucasfox.de/go/mad4746

Terrasse, Spa, Fitnessstudio, Aufzug, Tageslicht, Periodenmerkmale, Periodengebäude, Holzböden, Parkplatz, Bodenheizung, Neubau, Nahe öffentlicher Verkehrsmittel, Klimaanlage, Eingerichtete Küche, Einbauschränke, Doppelverglasung, Domotikanlage, Begehbarer Kleiderschrank, Balkon, Außenliegend, Abstellraum

Kontaktieren Sie uns bezüglich dieser Immobilie

+34 912 900 182 • madrid@lucasfox.com • lucasfox.de • Calle Bárbara de Braganza 8, Madrid, Spanien

2.475.000 € Dachwohnung - Verkauft

4 Schlafzimmer Dachwohnung mit 71m² terrasse zum Verkauf in Justicia, Madrid

Spanien » Madrid » Madrid Stadt » Justicia » 28004

4	5	266m²	71m²
Schlafzimmer	Badezimmer	Gebäudeplan	Terrasse

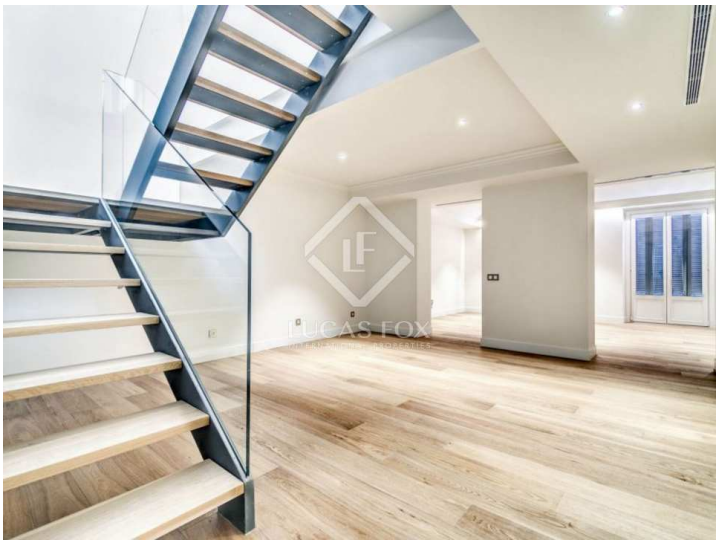

Wichtige Informationen über die von Lucas Fox angebotenen Immobilien. Sämtliche Immobilienbeschreibungen stellen kein Angebot oder Vertrag oder einen Teil davon dar. Sie sollten nicht auf die sachliche Richtigkeit der von Lucas Fox dargestellten Angaben in Immobilienbeschreibungen und der durch Lucas Fox mündlich oder schriftlich erteilten Informationen in Bezug auf die Immobilie, ihren Zustand oder Wert vertrauen. Weder Lucas Fox noch ein zugehöriger Agent sind befugt, Darstellungen über die Immobilie zu veröffentlichen. Diesbezüglich übernehmen weder die Agenten noch der/die Verkäufer oder Vermieter Verantwortung. Vor der Unterzeichnung von Dokumenten in Bezug auf die Immobilie, empfehlen wir allen Käufern, einen unabhängigen Anwalt zu konsultieren und gegebenenfalls ein Immobiliengutachten zur Prüfung des Bauzustands und der Abmessungen durchzuführen. Alle Flächen-, Mass- und Entfernungsangaben gelten als ungefähre Angaben und sollten vom Käufer geprüft werden.

Kontaktieren Sie uns bezüglich dieser Immobilie

+34 912 900 182 • madrid@lucasfox.com • lucasfox.de • Calle Bárbara de Braganza 8, Madrid, Spanien