395.000 € Wohnung - Verkauft

3 Schlafzimmer Wohnung zum Verkauf in Retiro, Madrid

Spanien » Madrid » Madrid Stadt » Retiro » Ibiza » 28009

3	2	115m²
Schlafzimmer	Badezimmer	Gebäudeplan

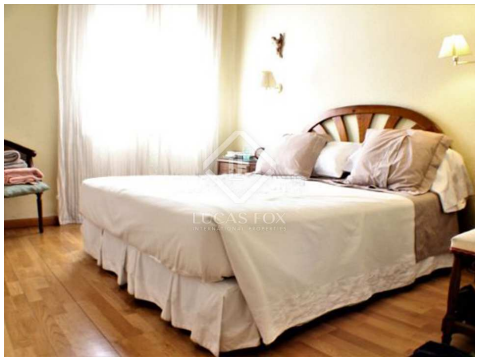

Kontaktieren Sie uns bezüglich dieser Immobilie

+34 912 900 182 • madrid@lucasfox.com • lucasfox.de • Calle Bárbara de Braganza 8, Madrid, Spanien

395.000 € Wohnung - Verkauft

3 Schlafzimmer Wohnung zum Verkauf in Retiro, Madrid

Spanien » Madrid » Madrid Stadt » Retiro » Ibiza » 28009

3	2	115m²
Schlafzimmer	Badezimmer	Gebäudeplan

BESCHREIBUNG

4-Zimmer-Wohnung zum Renovieren in Ibiza, Madrid. In der Nähe von Retiro Park und einer Vielzahl von Dienstleistungen.

115 m² großes Apartment in einer der besten Gegenden von Madrid, dem Viertel von Ibiza, nur 5 Gehminuten vom Retiro Park entfernt und umgeben von allen möglichen Serviceleistungen für den Alltag.

Das Anwesen bietet einen Blick auf den grünen Boulevard und befindet sich in einem Gebäude mit Concierge-Service. Beim Betreten der Wohnung finden wir ein Wohnzimmer mit separatem Esszimmer und Küche. Der andere Teil der Wohnung verfügt über 4 Schlafzimmer und 2 Bäder.

Dieses Apartment verfügt über ein großes Renovierungspotenzial, da es keine tragenden Wände hat, sodass das Layout ganz nach Ihren Wünschen neu gestaltet werden kann.

Ideal als Einfamilienhaus, persönlich gestaltet und bequem in der Nähe aller Dienstleistungen gelegen.

Dies ist auch eine gute Investitionschance, da in diesem Bereich stets langfristige Mietobjekte gefragt sind.

lucasfox.de/go/mad6012

Portierservice, Aufzug, Tageslicht, Holzböden, Hohe Decken, Zu renovieren, Nahe öffentlicher Verkehrsmittel, Innenliegend, Heizung, Einbauschränke, Außenliegend

Kontaktieren Sie uns bezüglich dieser Immobilie

+34 912 900 182 • madrid@lucasfox.com • lucasfox.de • Calle Bárbara de Braganza 8, Madrid, Spanien

395.000 € Wohnung - Verkauft

3 Schlafzimmer Wohnung zum Verkauf in Retiro, Madrid

Spanien » Madrid » Madrid Stadt » Retiro » Ibiza » 28009

3	2	115m²
Schlafzimmer	Badezimmer	Gebäudeplan

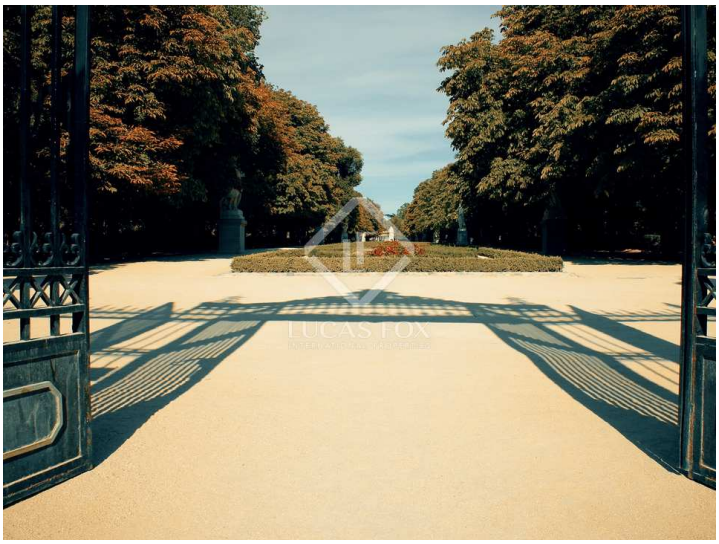

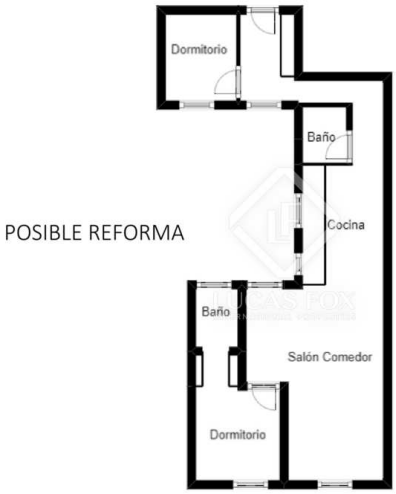

Wichtige Informationen über die von Lucas Fox angebotenen Immobilien. Sämtliche Immobilienbeschreibungen stellen kein Angebot oder Vertrag oder einen Teil davon dar. Sie sollten nicht auf die sachliche Richtigkeit der von Lucas Fox dargestellten Angaben in Immobilienbeschreibungen und der durch Lucas Fox mündlich oder schriftlich erteilten Informationen in Bezug auf die Immobilie, ihren Zustand oder Wert vertrauen. Weder Lucas Fox noch ein zugehöriger Agent sind befugt, Darstellungen über die Immobilie zu veröffentlichen. Diesbezüglich übernehmen weder die Agenten noch der/die Verkäufer oder Vermieter Verantwortung. Vor der Unterzeichnung von Dokumenten in Bezug auf die Immobilie, empfehlen wir allen Käufern, einen unabhängigen Anwalt zu konsultieren und gegebenenfalls ein Immobiliengutachten zur Prüfung des Bauzustands und der Abmessungen durchzuführen. Alle Flächen-, Mass- und Entfernungsangaben gelten als ungefähre Angaben und sollten vom Käufer geprüft werden.

Kontaktieren Sie uns bezüglich dieser Immobilie

+34 912 900 182 • madrid@lucasfox.com • lucasfox.de • Calle Bárbara de Braganza 8, Madrid, Spanien