585.000 € Wohnung - Verkauft

2 Schlafzimmer Wohnung zum Verkauf in Justicia, Madrid

Spanien » Madrid » Madrid Stadt » Justicia » 28004

2	2	80m²
Schlafzimmer	Badezimmer	Gebäudeplan

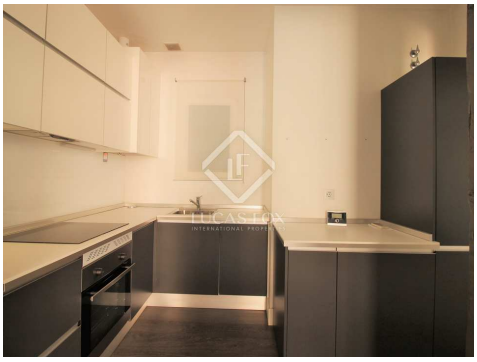

Kontaktieren Sie uns bezüglich dieser Immobilie

+34 912 900 182 • madrid@lucasfox.com • lucasfox.de • Calle Bárbara de Braganza 8, Madrid, Spanien

585.000 € Wohnung - Verkauft

2 Schlafzimmer Wohnung zum Verkauf in Justicia, Madrid

Spanien » Madrid » Madrid Stadt » Justicia » 28004

2	2	80m²
Schlafzimmer	Badezimmer	Gebäudeplan

BESCHREIBUNG

Eine großartige Lage im Zentrum von Madrid für diese Wohnung in einem klassischen Gebäude mit 2 Balkonen.

Hier finden wir eine exzellente Wohnung im besten Teil von Madrids Justicia, in einer attraktiven Straße in einer Gegend, in der sich die besten Boutiquen und Cafés befinden. Das Apartment wurde ca. 1900 erbaut und befindet sich in einem schönen klassischen Gebäude.

Der Zugang zur Wohnung erfolgt durch eine Eingangshalle, die entweder nach links zum Wohnzimmer und zur Küche oder nach rechts zum Gemeinschaftsbad und zum ersten Schlafzimmer führt. Wir finden dann das Hauptschlafzimmer mit eigenem Bad. Es gibt 2 Balkone mit Blick auf die wunderschöne grüne Straße und der Wohnraum empfängt viel Licht.

Die Immobilie ist bezugsfertig. Aufgrund der potenziellen Mietrendite der Region für eine traditionelle Langzeitmiete oder eine Ferienvermietung ist diese Wohnung ideal für Investoren sowie für diejenigen, die ein zweites Zuhause suchen.

lucasfox.de/go/mad7760

Aufzug, Periodengebäude, Eingerichtete Küche, Außenliegend, Abstellraum

Kontaktieren Sie uns bezüglich dieser Immobilie

+34 912 900 182 • madrid@lucasfox.com • lucasfox.de • Calle Bárbara de Braganza 8, Madrid, Spanien

585.000 € Wohnung - Verkauft

2 Schlafzimmer Wohnung zum Verkauf in Justicia, Madrid

Spanien » Madrid » Madrid Stadt » Justicia » 28004

2	2	80m²
Schlafzimmer	Badezimmer	Gebäudeplan

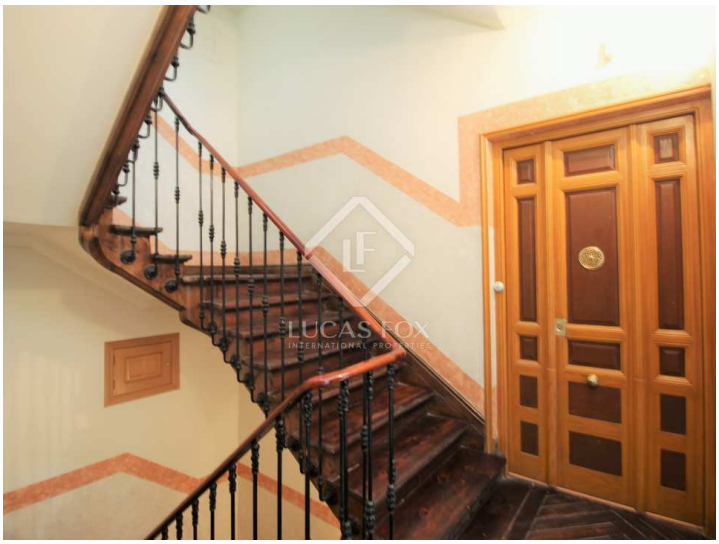

Wichtige Informationen über die von Lucas Fox angebotenen Immobilien. Sämtliche Immobilienbeschreibungen stellen kein Angebot oder Vertrag oder einen Teil davon dar. Sie sollten nicht auf die sachliche Richtigkeit der von Lucas Fox dargestellten Angaben in Immobilienbeschreibungen und der durch Lucas Fox mündlich oder schriftlich erteilten Informationen in Bezug auf die Immobilie, ihren Zustand oder Wert vertrauen. Weder Lucas Fox noch ein zugehöriger Agent sind befugt, Darstellungen über die Immobilie zu veröffentlichen. Diesbezüglich übernehmen weder die Agenten noch der/die Verkäufer oder Vermieter Verantwortung. Vor der Unterzeichnung von Dokumenten in Bezug auf die Immobilie, empfehlen wir allen Käufern, einen unabhängigen Anwalt zu konsultieren und gegebenenfalls ein Immobiliengutachten zur Prüfung des Bauzustands und der Abmessungen durchzuführen. Alle Flächen-, Mass- und Entfernungsangaben gelten als ungefähre Angaben und sollten vom Käufer geprüft werden.

Kontaktieren Sie uns bezüglich dieser Immobilie

+34 912 900 182 • madrid@lucasfox.com • lucasfox.de • Calle Bárbara de Braganza 8, Madrid, Spanien