1.500 € pro Monat Wohnung - Vermietet

1 Schlafzimmer Wohnung zur Miete in Almagro, Madrid

Spanien » Madrid » Madrid Stadt » Chamberí » Almagro » 28004

1	1	75m²
Schlafzimmer	Badezimmer	Gebäudeplan

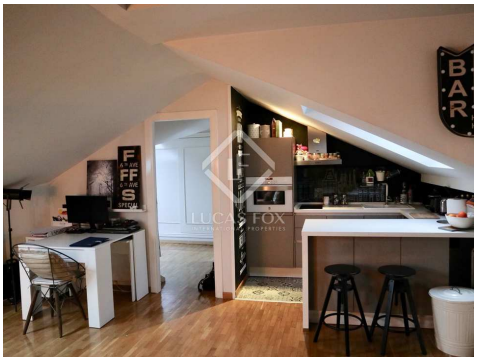

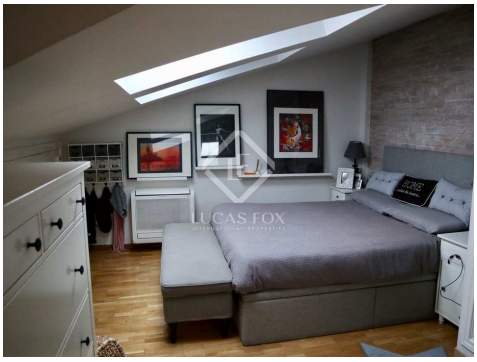

Kontaktieren Sie uns bezüglich dieser Immobilie

+34 912 900 182 • madrid@lucasfox.com • lucasfox.de • Calle Bárbara de Braganza 8, Madrid, Spanien

1.500 € pro Monat Wohnung - Vermietet

1 Schlafzimmer Wohnung zur Miete in Almagro, Madrid

Spanien » Madrid » Madrid Stadt » Chamberí » Almagro » 28004

1	1	75m²
Schlafzimmer	Badezimmer	Gebäudeplan

BESCHREIBUNG

Penthouse mit hohen Decken und viel Tageslicht zu vermieten im Stadtteil Almagro von Madrid.

75 m² großes Penthouse in einem stattlichen Gebäude in der Calle Génova mit Blick auf einen schönen Garten und eine ruhige Umgebung. Das Anwesen verfügt über hohe Decken und empfängt viel natürliches Licht.

Sie haben Zugang zu einem geräumigen Wohnzimmer mit hohen Decken und einer offenen Küche. Auf der rechten Seite befindet sich ein Doppelzimmer mit Einbauschränken und ein Badezimmer mit Dusche.

Das Penthouse wird mit Klimaanlage und VELUX-Fenstern geliefert. Darüber hinaus verfügt das Gebäude über eine private Garage mit der Möglichkeit, gegen einen Aufpreis einen Parkplatz zu mieten.

Ein ideales Zuhause für seine außergewöhnliche Lage in der Nähe der wichtigsten Punkte der Stadt in der Nachbarschaft von Almagro, Salamanca und Justicia.

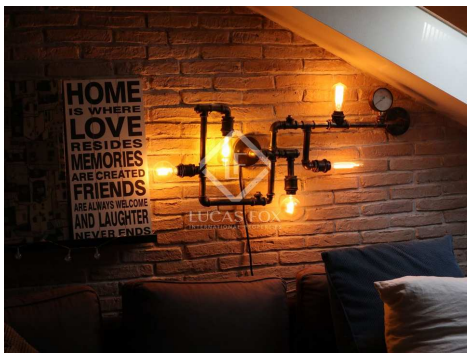

lucasfox.de/go/madr10783

Tageslicht, Klimaanlage, Eingerichtete Küche, Doppelverglasung

Minimale Mietdauer: 12 Monate

Kontaktieren Sie uns bezüglich dieser Immobilie

+34 912 900 182 • madrid@lucasfox.com • lucasfox.de • Calle Bárbara de Braganza 8, Madrid, Spanien

1.500 € pro Monat Wohnung - Vermietet

1 Schlafzimmer Wohnung zur Miete in Almagro, Madrid

Spanien » Madrid » Madrid Stadt » Chamberí » Almagro » 28004

1	1	75m²
Schlafzimmer	Badezimmer	Gebäudeplan

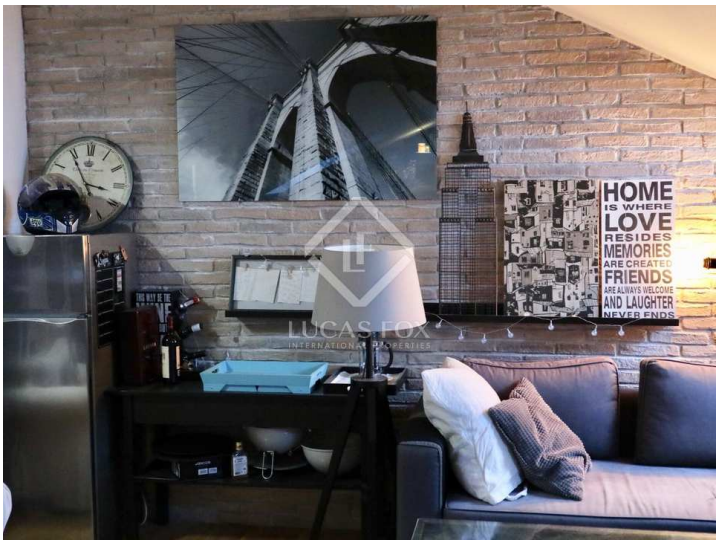

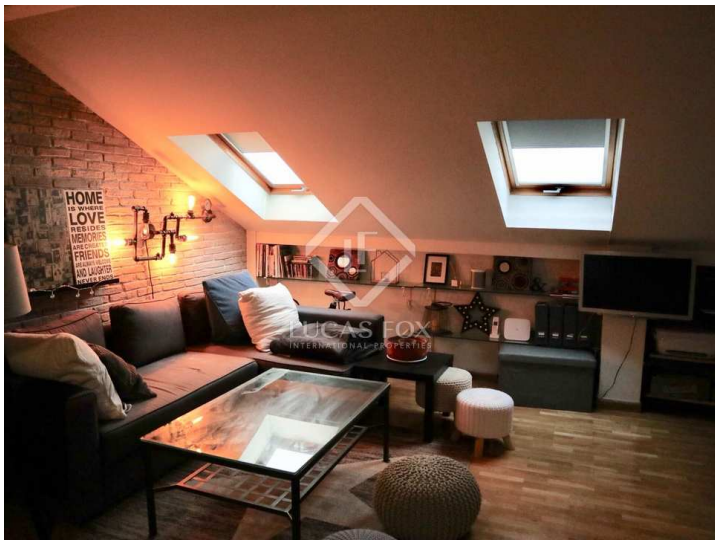

Wichtige Informationen über die von Lucas Fox angebotenen Immobilien. Sämtliche Immobilienbeschreibungen stellen kein Angebot oder Vertrag oder einen Teil davon dar. Sie sollten nicht auf die sachliche Richtigkeit der von Lucas Fox dargestellten Angaben in Immobilienbeschreibungen und der durch Lucas Fox mündlich oder schriftlich erteilten Informationen in Bezug auf die Immobilie, ihren Zustand oder Wert vertrauen. Weder Lucas Fox noch ein zugehöriger Agent sind befugt, Darstellungen über die Immobilie zu veröffentlichen. Diesbezüglich übernehmen weder die Agenten noch der/die Verkäufer oder Vermieter Verantwortung. Vor der Unterzeichnung von Dokumenten in Bezug auf die Immobilie, empfehlen wir allen Käufern, einen unabhängigen Anwalt zu konsultieren und gegebenenfalls ein Immobiliengutachten zur Prüfung des Bauzustands und der Abmessungen durchzuführen. Alle Flächen-, Mass- und Entfernungsangaben gelten als ungefähre Angaben und sollten vom Käufer geprüft werden.

Kontaktieren Sie uns bezüglich dieser Immobilie

+34 912 900 182 • madrid@lucasfox.com • lucasfox.de • Calle Bárbara de Braganza 8, Madrid, Spanien