**4.200 € pro Monat** Wohnung - Vermietet

# 2 Schlafzimmer Wohnung zur Miete in Recoletos, Madrid

Spanien » Madrid » Madrid Stadt » Salamanca » Recoletos » 28001

| 2 | 2 | 212m² |
|---|---|---|
| Schlafzimmer | Badezimmer | Gebäudeplan |

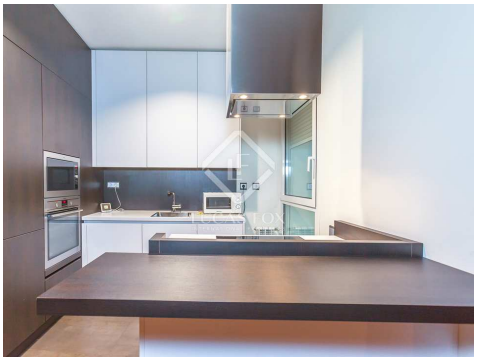

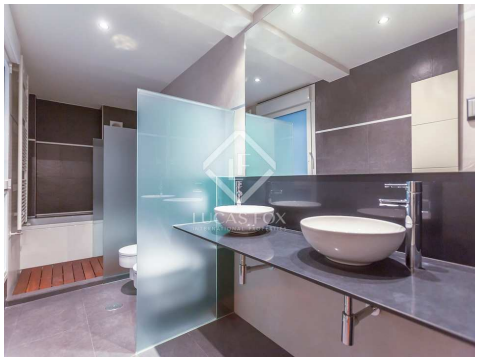

## Kontaktieren Sie uns bezüglich dieser Immobilie

+34 912 900 182 • madrid@lucasfox.com • lucasfox.de • Calle Serrano nº 8, Madrid, Spanien

**4.200 € pro Monat** Wohnung - Vermietet

# 2 Schlafzimmer Wohnung zur Miete in Recoletos, Madrid

Spanien » Madrid » Madrid Stadt » Salamanca » Recoletos » 28001

| 2 | 2 | 212m² |
|---|---|---|
| Schlafzimmer | Badezimmer | Gebäudeplan |

## BESCHREIBUNG

### Brandneues, 212 m² großes Anwesen, zu vermieten in einer außergewöhnlichen Lage, nur wenige Meter vom Parque del Retiro und der Puerta de Alcalá entfernt, im Viertel Recoletos von Madrid.

Diese fantastische Wohnung befindet sich in einem neuen Gebäude in einer der gefragtesten Gegenden von Recoletos, in der Nähe der Milla de Oro, des Parque del Retiro und der Puerta de Alcalá.

Wenn Sie die Wohnung betreten, befinden Sie sich im großen Wohn-Esszimmer mit einer offenen, voll ausgestatteten Küche und 3 Balkonen, die auf die Straße gerichtet sind und viel Tageslicht in das Anwesen lassen. Der Nachtbereich besteht aus einem anderen Raum, der durch eine Glastrennwand vom Wohnzimmer getrennt ist und als Büro genutzt werden kann. Weiter geht es mit den 2 Schlafzimmern, beide mit eigenem Bad und Blick auf einen großen, hellen Innenhof.

Das Apartment verfügt über eine individuelle Gasheizung und eine Klimaanlage.

Ein ideales Zuhause für alle, die in einer neuen Wohnung in außergewöhnlicher Lage wohnen möchten.

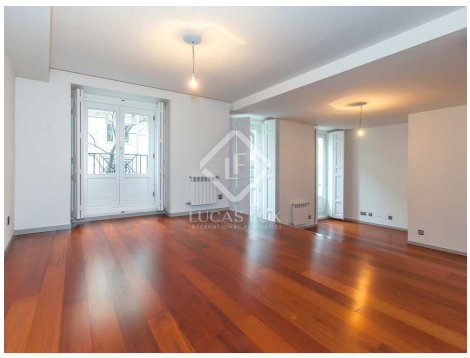

lucasfox.de/go/madr10833

Portierservice, Garage, Aufzug, Tageslicht, Hohe Decken, Sicherheit, Renoviert, Personalaufzug,
Nahe öffentlicher Verkehrsmittel, Klimaanlage, Heizung, Eingerichtete Küche, Einbauschränke, Doppelverglasung, Begehbarer Kleiderschrank, Balkon, Außenliegend

Minimale Mietdauer: 12 Monate

## Kontaktieren Sie uns bezüglich dieser Immobilie

+34 912 900 182 • madrid@lucasfox.com • lucasfox.de • Calle Serrano nº 8, Madrid, Spanien

**4.200 € pro Monat** Wohnung - Vermietet

# 2 Schlafzimmer Wohnung zur Miete in Recoletos, Madrid

Spanien » Madrid » Madrid Stadt » Salamanca » Recoletos » 28001

| 2 | 2 | 212m² |
|---|---|---|
| Schlafzimmer | Badezimmer | Gebäudeplan |

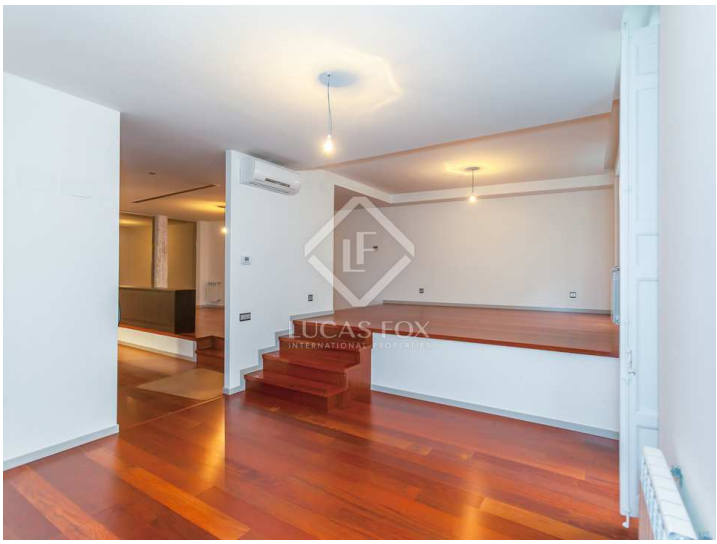
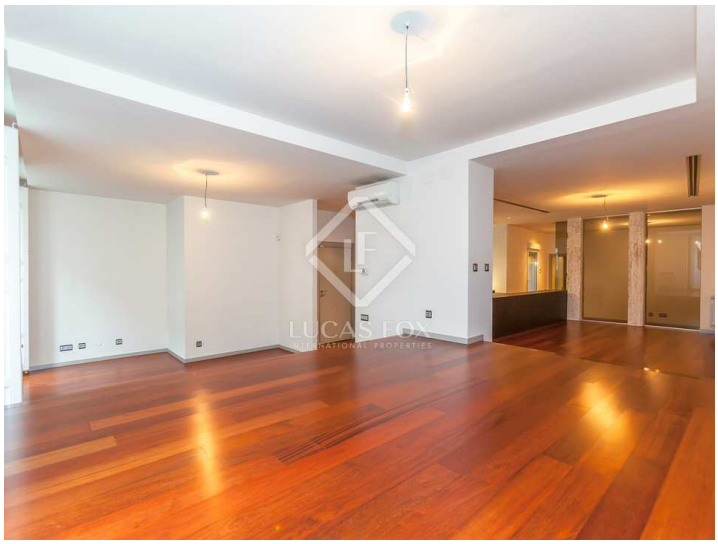
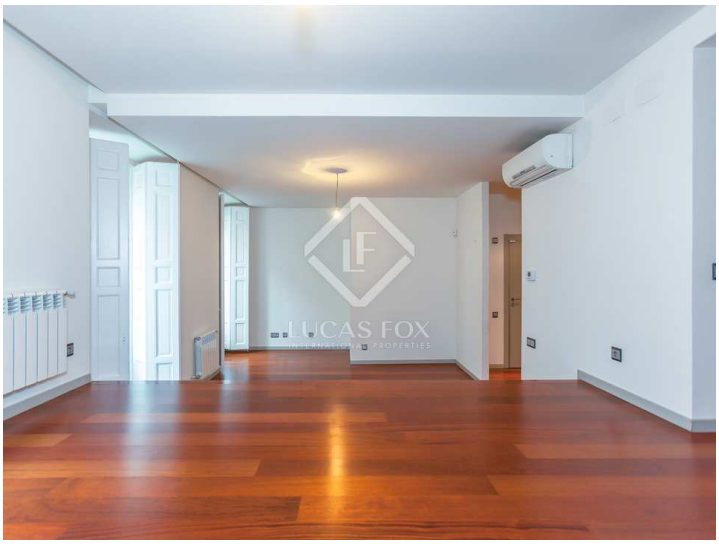

Wichtige Informationen über die von Lucas Fox angebotenen Immobilien. Sämtliche Immobilienbeschreibungen stellen kein Angebot oder Vertrag oder einen Teil davon dar. Sie sollten nicht auf die sachliche Richtigkeit der von Lucas Fox dargestellten Angaben in Immobilienbeschreibungen und der durch Lucas Fox mündlich oder schriftlich erteilten Informationen in Bezug auf die Immobilie, ihren Zustand oder Wert vertrauen. Weder Lucas Fox noch ein zugehöriger Agent sind befugt, Darstellungen über die Immobilie zu veröffentlichen. Diesbezüglich übernehmen weder die Agenten noch der/die Verkäufer oder Vermieter Verantwortung. Vor der Unterzeichnung von Dokumenten in Bezug auf die Immobilie, empfehlen wir allen Käufern, einen unabhängigen Anwalt zu konsultieren und gegebenenfalls ein Immobiliengutachten zur Prüfung des Bauzustands und der Abmessungen durchzuführen. Alle Flächen-, Mass- und Entfernungsangaben gelten als ungefähre Angaben und sollten vom Käufer geprüft werden.

## Kontaktieren Sie uns bezüglich dieser Immobilie

+34 912 900 182 • madrid@lucasfox.com • lucasfox.de • Calle Serrano nº 8, Madrid, Spanien