5.500 € pro Monat Wohnung - Vermietet

4 Schlafzimmer Wohnung mit 40m² terrasse zur Miete in Castellana, Madrid

Spanien » Madrid » Madrid Stadt » Salamanca » Castellana » 28006

4	4	291m²	40m²
Schlafzimmer	Badezimmer	Gebäudeplan	Terrasse

Kontaktieren Sie uns bezüglich dieser Immobilie

+34 912 900 182 • madrid@lucasfox.com • lucasfox.de • Calle Bárbara de Braganza 8, Madrid, Spanien

5.500 € pro Monat Wohnung - Vermietet

4 Schlafzimmer Wohnung mit 40m² terrasse zur Miete in Castellana, Madrid

Spanien » Madrid » Madrid Stadt » Salamanca » Castellana » 28006

4	4	291m²	40m²
Schlafzimmer	Badezimmer	Gebäudeplan	Terrasse

BESCHREIBUNG

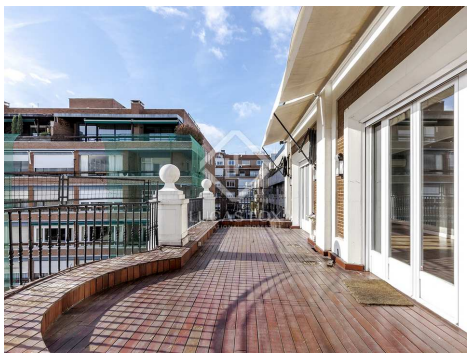

lucasfox.de/go/madr16089

Fantastisches 290 m² großes Apartment mit einer 40 m² großen Terrasse zu vermieten in La Castellana, Madrid.

Dieses unglaubliche Anwesen mit einer 40 m² großen Südterrasse befindet sich in einem ehemaligen Herrenhaus in der Nähe von La Castellana. Das Gebäude verfügt über einen Conciergeservice. Das Apartment verfügt über reichlich Tageslicht, geräumige Zimmer mit hohen Decken, hochwertigen Oberflächen und exquisitem Interieur.

Treppen von der Eingangshalle führen in einen Flur mit Einbauschränken, ein großes und ruhiges Schlafzimmer mit Einbauschränken und ein komplettes Badezimmer. Ein Stück weiter gehen wir in ein geräumiges Wohnzimmer mit Kamin und großen Fenstern, die sich zur Terrasse hin öffnen und viel Tageslicht in den Raum lassen.

Links von diesem Raum gehen wir in die Nacht- und Servicebereiche. Das Hauptschlafzimmer verfügt über ein geräumiges Ankleidezimmer und ein eigenes Bad. Daneben gibt es ein weiteres Doppelzimmer mit Einbauschränken und ein Badezimmer. Als nächstes finden wir die voll ausgestattete Küche mit angrenzendem Esszimmer. Von der Küche aus haben Sie Zugang zum Bügelraum mit viel Stauraum und zum Serviceschlafzimmer, das über ein Bad mit Dusche verfügt. Der Servicebereich hat einen separaten Eingang.

Jedes Badezimmer außer dem Servicebad verfügt über eine Badewanne, eine Dusche, ein Bidet und Marmorböden, während das Wohnzimmer und die Schlafzimmer über Holzböden verfügen. Die Wohnung verfügt über Zentralheizung und Klimaanlage und bietet zukünftigen Mietern die Möglichkeit, sie nach ihrem Geschmack zu streichen. Darüber hinaus beinhaltet die Miete einen Abstellraum und einen nicht zugewiesenen Parkplatz.

Ein wirklich einzigartiges Zuhause in Madrid zu vermieten.

Kontaktieren Sie uns bezüglich dieser Immobilie

+34 912 900 182 • madrid@lucasfox.com • lucasfox.de • Calle Bárbara de Braganza 8, Madrid, Spanien

5.500 € pro Monat Wohnung - Vermietet

4 Schlafzimmer Wohnung mit 40m² terrasse zur Miete in Castellana, Madrid

Spanien » Madrid » Madrid Stadt » Salamanca » Castellana » 28006

4	4	291m²	40m²
Schlafzimmer	Badezimmer	Gebäudeplan	Terrasse

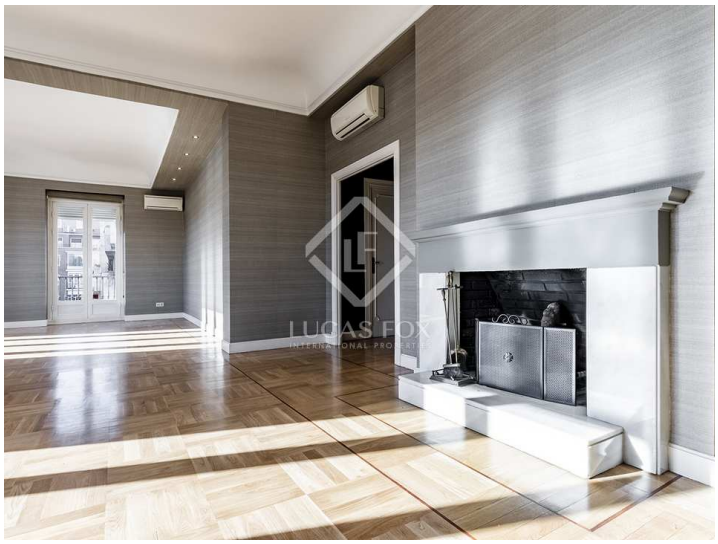

Wichtige Informationen über die von Lucas Fox angebotenen Immobilien. Sämtliche Immobilienbeschreibungen stellen kein Angebot oder Vertrag oder einen Teil davon dar. Sie sollten nicht auf die sachliche Richtigkeit der von Lucas Fox dargestellten Angaben in Immobilienbeschreibungen und der durch Lucas Fox mündlich oder schriftlich erteilten Informationen in Bezug auf die Immobilie, ihren Zustand oder Wert vertrauen. Weder Lucas Fox noch ein zugehöriger Agent sind befugt, Darstellungen über die Immobilie zu veröffentlichen. Diesbezüglich übernehmen weder die Agenten noch der/die Verkäufer oder Vermieter Verantwortung. Vor der Unterzeichnung von Dokumenten in Bezug auf die Immobilie, empfehlen wir allen Käufern, einen unabhängigen Anwalt zu konsultieren und gegebenenfalls ein Immobiliengutachten zur Prüfung des Bauzustands und der Abmessungen durchzuführen. Alle Flächen-, Mass- und Entfernungsangaben gelten als ungefähre Angaben und sollten vom Käufer geprüft werden.

Kontaktieren Sie uns bezüglich dieser Immobilie

+34 912 900 182 • madrid@lucasfox.com • lucasfox.de • Calle Bárbara de Braganza 8, Madrid, Spanien