1.500 € pro Monat Wohnung - Vermietet

1 Schlafzimmer Wohnung zur Miete in Almagro, Madrid

Spanien » Madrid » Madrid Stadt » Chamberí » Almagro » 28010

1	1	66m²
Schlafzimmer	Badezimmer	Gebäudeplan

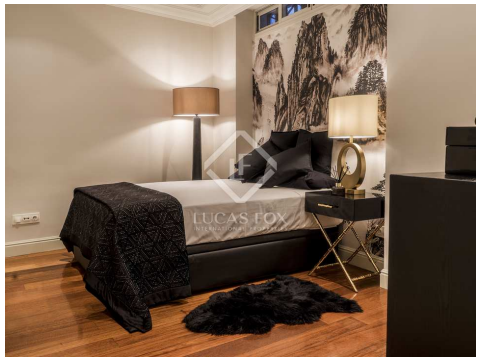

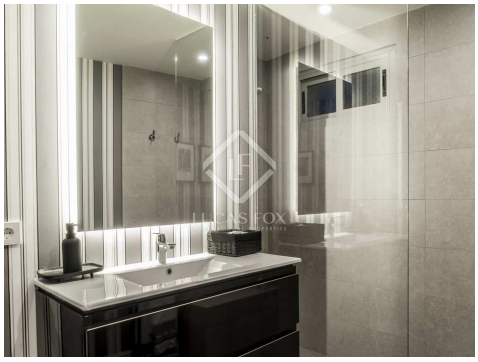

Kontaktieren Sie uns bezüglich dieser Immobilie

+34 912 900 182 • madrid@lucasfox.com • lucasfox.de • Calle Serrano nº 8, Madrid, Spanien

1.500 € pro Monat Wohnung - Vermietet

1 Schlafzimmer Wohnung zur Miete in Almagro, Madrid

Spanien » Madrid » Madrid Stadt » Chamberí » Almagro » 28010

1	1	66m²
Schlafzimmer	Badezimmer	Gebäudeplan

BESCHREIBUNG

Wunderschöne 1-Zimmer-Wohnung, zu einem hohen Standard renoviert und mit Luxusmöbeln, zu vermieten in Almagro.

Diese spektakuläre 1-Zimmer-Wohnung befindet sich in einem symbolträchtigen, stattlichen Gebäude in der Nachbarschaft von Almagro, einer der prestigeträchtigsten und begehrtesten Gegenden von Madrid. Das Anwesen wurde unter Verwendung der hochwertigsten Oberflächen und Materialien renoviert und elegant eingerichtet. Darüber hinaus bietet es ein funktionales und zeitgemäßes Design mit komfortablen und einladenden Zimmern. Dies ist die ideale Wohnung für ein professionelles oder ein Paar, das ein Luxushaus im Zentrum von Madrid sucht.

Beim Betreten werden wir in einer großen Designerküche mit separater Frühstücksbar, hochwertiger Dekoration und einem Ofen mit eingebauter Mikrowelle begrüßt. Als nächstes finden wir das schöne Wohn- / Esszimmer und ein Gäste-WC.

Auf der linken Seite befindet sich das Schlafzimmer mit Einbauschränken für maximalen Stauraum und einem fantastischen Bad.

Die Wohnung ist mit einer individuellen Klimaanlage (warm und kalt) und einem Waschtrockner ausgestattet.

Kontaktieren Sie uns, um diese prächtige Luxuswohnung in Almagro zu besuchen.

lucasfox.de/go/madr18048

Garten, Portierservice, Aufzug, Periodengebäude, Holzböden, Renoviert, Nahe öffentlicher Verkehrsmittel, Nahe internationaler Schulen, Klimaanlage, Heizung, Hauswirtschaftsraum, Eingerichtete Küche, Einbauschränke, Außenliegend

Kontaktieren Sie uns bezüglich dieser Immobilie

+34 912 900 182 • madrid@lucasfox.com • lucasfox.de • Calle Serrano nº 8, Madrid, Spanien

1.500 € pro Monat Wohnung - Vermietet

1 Schlafzimmer Wohnung zur Miete in Almagro, Madrid

Spanien » Madrid » Madrid Stadt » Chamberí » Almagro » 28010

1	1	66m²
Schlafzimmer	Badezimmer	Gebäudeplan

Wichtige Informationen über die von Lucas Fox angebotenen Immobilien. Sämtliche Immobilienbeschreibungen stellen kein Angebot oder Vertrag oder einen Teil davon dar. Sie sollten nicht auf die sachliche Richtigkeit der von Lucas Fox dargestellten Angaben in Immobilienbeschreibungen und der durch Lucas Fox mündlich oder schriftlich erteilten Informationen in Bezug auf die Immobilie, ihren Zustand oder Wert vertrauen. Weder Lucas Fox noch ein zugehöriger Agent sind befugt, Darstellungen über die Immobilie zu veröffentlichen. Diesbezüglich übernehmen weder die Agenten noch der/die Verkäufer oder Vermieter Verantwortung. Vor der Unterzeichnung von Dokumenten in Bezug auf die Immobilie, empfehlen wir allen Käufern, einen unabhängigen Anwalt zu konsultieren und gegebenenfalls ein Immobiliengutachten zur Prüfung des Bauzustands und der Abmessungen durchzuführen. Alle Flächen-, Mass- und Entfernungsangaben gelten als ungefähre Angaben und sollten vom Käufer geprüft werden.

Kontaktieren Sie uns bezüglich dieser Immobilie

+34 912 900 182 • madrid@lucasfox.com • lucasfox.de • Calle Serrano nº 8, Madrid, Spanien