4.000 € pro Monat Haus / Villa - Vermietet

2 Schlafzimmer Haus / Villa mit 29m² garten zur Miete in Goya, Madrid

Spanien » Madrid » Madrid Stadt » Salamanca » Goya » 28001

2	2	145m²	29m²
Schlafzimmer	Badezimmer	Gebäudeplan	Garten

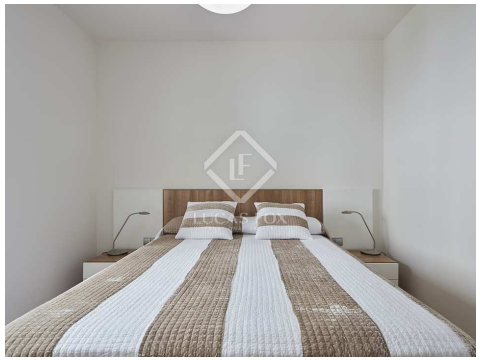

Kontaktieren Sie uns bezüglich dieser Immobilie

+34 912 900 182 • madrid@lucasfox.com • lucasfox.de • Calle Serrano nº 8, Madrid, Spanien

4.000 € pro Monat Haus / Villa - Vermietet

2 Schlafzimmer Haus / Villa mit 29m² garten zur Miete in Goya, Madrid

Spanien » Madrid » Madrid Stadt » Salamanca » Goya » 28001

2	2	145m²	29m²
Schlafzimmer	Badezimmer	Gebäudeplan	Garten

BESCHREIBUNG

145 m² Maisonette-Wohnung in Einfamilienhaus mit privater Terrasse mit Blick auf einen Gemeinschaftsgarten und Pool zu vermieten in Salamanca, Madrid.

Diese 145 m² große Maisonette-Wohnung befindet sich in einem schönen, geschützten, klassischen Gebäude und wird komplett möbliert vermietet. Das Anwesen verfügt über eine eigene Eingangsterrasse mit Blick auf den Gemeinschaftsgarten, Teil eines Gemeinschaftswohnkomplexes in einem wunderschönen, vollständig renovierten Gebäude in der exklusivsten Gegend der Calle Velazquez.

Auf der Eingangsebene finden wir ein geräumiges Wohn-Esszimmer mit einer modernen offenen Küche und einem Gäste-WC. Die private Terrasse bietet Blick auf den Gemeinschaftsgarten und den Pool und hat vom Wohn- und Esszimmer Zugang zu diesen Bereichen.

Im ersten Stock befindet sich das Hauptschlafzimmer, das komplett eingerichtet ist und über ein Badezimmer und ein zweites Schlafzimmer verfügt, das nach den Kriterien und Bedürfnissen des Mieters eingerichtet wird.

Qualitativ hochwertige Apartments mit Pool sind im nationalen und internationalen Umfeld von Madrid aufgrund des sonnigen Klimas immer sehr gefragt.

Eine einzigartige Gelegenheit, ein Apartment im Stil eines Einfamilienhauses in der besten Gegend von Salamanca mit Gemeinschaftseinrichtungen, Garagenparkplätzen und 24-Stunden-Sicherheitsdienst zu mieten.

lucasfox.de/go/madr4288

Terrasse, Schwimmbad, Garten, Tageslicht, Hohe Decken, Parkplatz, Nahe öffentlicher Verkehrsmittel, Klimaanlage, Heizung

Kontaktieren Sie uns bezüglich dieser Immobilie

+34 912 900 182 • madrid@lucasfox.com • lucasfox.de • Calle Serrano nº 8, Madrid, Spanien

4.000 € pro Monat Haus / Villa - Vermietet

2 Schlafzimmer Haus / Villa mit 29m² garten zur Miete in Goya, Madrid

Spanien » Madrid » Madrid Stadt » Salamanca » Goya » 28001

2	2	145m²	29m²
Schlafzimmer	Badezimmer	Gebäudeplan	Garten

Wichtige Informationen über die von Lucas Fox angebotenen Immobilien. Sämtliche Immobilienbeschreibungen stellen kein Angebot oder Vertrag oder einen Teil davon dar. Sie sollten nicht auf die sachliche Richtigkeit der von Lucas Fox dargestellten Angaben in Immobilienbeschreibungen und der durch Lucas Fox mündlich oder schriftlich erteilten Informationen in Bezug auf die Immobilie, ihren Zustand oder Wert vertrauen. Weder Lucas Fox noch ein zugehöriger Agent sind befugt, Darstellungen über die Immobilie zu veröffentlichen. Diesbezüglich übernehmen weder die Agenten noch der/die Verkäufer oder Vermieter Verantwortung. Vor der Unterzeichnung von Dokumenten in Bezug auf die Immobilie, empfehlen wir allen Käufern, einen unabhängigen Anwalt zu konsultieren und gegebenenfalls ein Immobiliengutachten zur Prüfung des Bauzustands und der Abmessungen durchzuführen. Alle Flächen-, Mass- und Entfernungsangaben gelten als ungefähre Angaben und sollten vom Käufer geprüft werden.

Kontaktieren Sie uns bezüglich dieser Immobilie

+34 912 900 182 • madrid@lucasfox.com • lucasfox.de • Calle Serrano nº 8, Madrid, Spanien