Preise auf Anfrage erhältlich New development - Ausverkauft

Marina RamonTurro Wohnungen, Vila Olimpica, Barcelona

Ein Neubau von Wohnungen zum Verkauf in Vila Olimpica, Barcelona

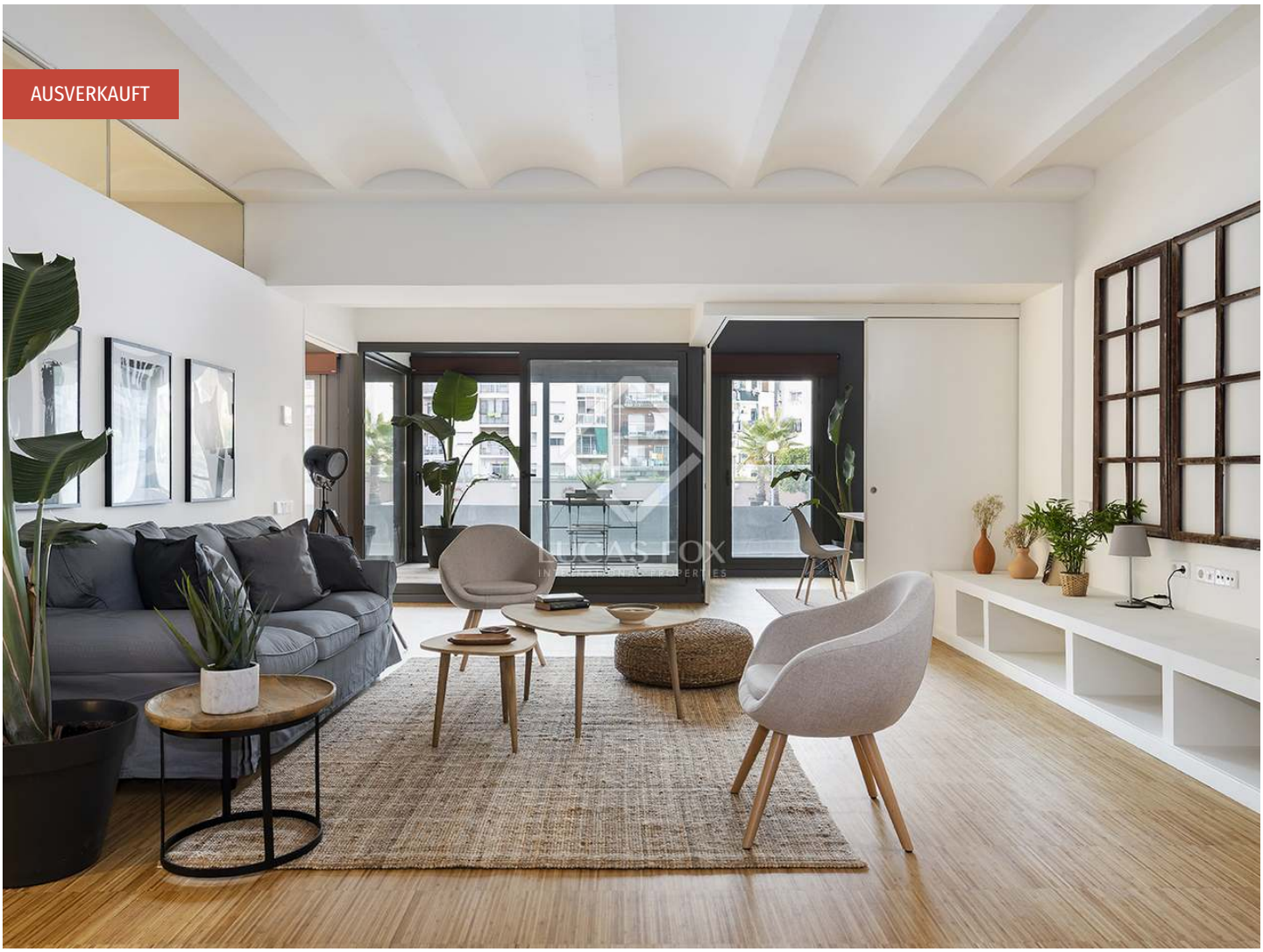

Kontaktieren Sie uns bezüglich dieser Immobilie

+34 933 562 989 • info@lucasfox.com • lucasfox.de • Passeig de Gràcia 78, Principal 2º, Barcelona, Spanien

Preise auf Anfrage erhältlich New development - Ausverkauft

Marina RamonTurro Wohnungen, Vila Olimpica, Barcelona

Ein Neubau von Wohnungen zum Verkauf in Vila Olimpica, Barcelona

BESCHREIBUNG

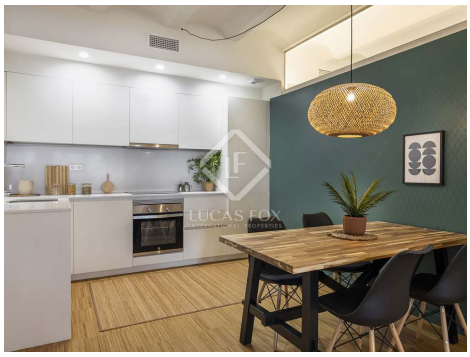

lucasfox.de/go/marina-ramonturro

Ein Neubau von Wohnungen zum Verkauf in Vila Olimpica, Barcelona

Ramón Turró ist eine Entwicklung im Herzen von Vila Olímpica del Poblenou. Das Gebäude wurde von einem berühmten Architekturbüro in Barcelona renoviert. Es hat eine privilegierte Lage in einer ruhigen Gegend, bietet aber viele kulturelle Dienstleistungen und Aktivitäten. Darüber hinaus ist es nur 10 Minuten vom Strand entfernt.

Die Entwicklung bietet Lofts, Apartments und doppelt hohe Penthäuser mit 1-2 Schlafzimmern und 1-2 Bädern zwischen 63 und 144 m². Einige von ihnen verfügen über Terrassen, Balkone und sogar Terrassen.

Die Eigenschaften bieten offene Räume mit einem Wohnzimmer, einem Esszimmer und einer Küche; alles sehr hell, um den Raum und den Eingang des natürlichen Lichts optimal zu nutzen. Die Küchen sind komplett ausgestattet und mit attraktiven weißen Schränken, Silestone-Arbeitsplatten und Geräten von Top-Marken wie Balay ausgestattet. Dazu gehören eine Haube, ein Induktionsherd, ein Kühlschrank, ein Geschirrspüler und ein Backofen.

Die Badezimmer bieten hervorragende Qualitätsmerkmale wie elektrische Handtuchhalter.

Schließlich kommen die Eigenschaften mit Holzböden und Porzellan Steinzeugböden in Badezimmern und LED-Leuchten.

Eine perfekte Entwicklung für diejenigen, die in einer ruhigen Umgebung in Strandnähe leben und gleichzeitig alle Vorteile einer Großstadt genießen möchten.

Highlights:

- Wohnungen mit 1-2 Schlafzimmern und 1-2 Bädern
- Balkone, Terrassen und Terrassen
- Hervorragende Oberflächen
- In einer ruhigen Umgebung
- Nah am Strand

Kontaktieren Sie uns bezüglich dieser Immobilie

+34 933 562 989 • info@lucasfox.com • lucasfox.de • Passeig de Gràcia 78, Principal 2º, Barcelona, Spanien

Preise auf Anfrage erhältlich New development - Ausverkauft

Marina RamonTurro Wohnungen, Vila Olimpica, Barcelona

Ein Neubau von Wohnungen zum Verkauf in Vila Olimpica, Barcelona

EINHEITEN IN DIESEM BAUPROJEKT

Immobilienart	Status	Stockwerk	Aufteilung	Grösse	Rendite
Wohnung	Verkauft	Stockwerk 0	2 Schlafzimmer 2 Badezimmer	87m², Terrasse 13m²	6.40%

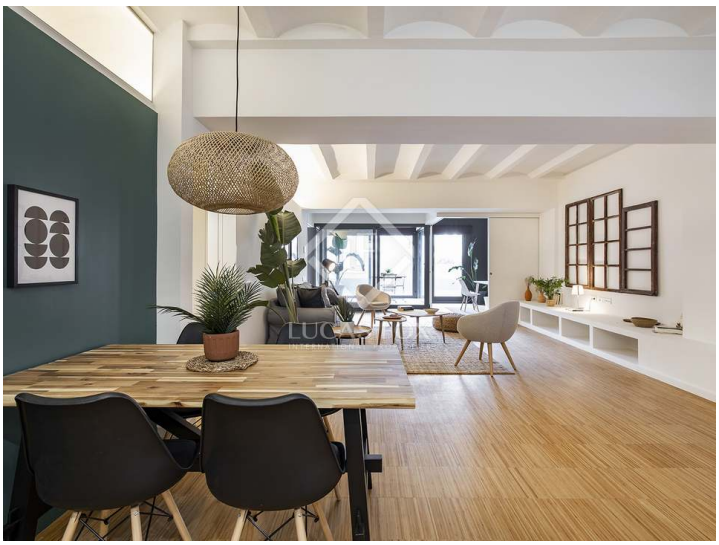

Wichtige Informationen über die von Lucas Fox angebotenen Immobilien. Sämtliche Immobilienbeschreibungen stellen kein Angebot oder Vertrag oder einen Teil davon dar. Sie sollten nicht auf die sachliche Richtigkeit der von Lucas Fox dargestellten Angaben in Immobilienbeschreibungen und der durch Lucas Fox mündlich oder schriftlich erteilten Informationen in Bezug auf die Immobilie, ihren Zustand oder Wert vertrauen. Weder Lucas Fox noch ein zugehöriger Agent sind befugt, Darstellungen über die Immobilie zu veröffentlichen. Diesbezüglich übernehmen weder die Agenten noch der/die Verkäufer oder Vermieter Verantwortung. Vor der Unterzeichnung von Dokumenten in Bezug auf die Immobilie, empfehlen wir allen Käufern, einen unabhängigen Anwalt zu konsultieren und gegebenenfalls ein Immobiliengutachten zur Prüfung des Bauzustands und der Abmessungen durchzuführen. Alle Flächen-, Mass- und Entfernungsangaben gelten als ungefähre Angaben und sollten vom Käufer geprüft werden.

Kontaktieren Sie uns bezüglich dieser Immobilie

+34 933 562 989 • info@lucasfox.com • lucasfox.de • Passeig de Gràcia 78, Principal 2º, Barcelona, Spanien