850.000 € Haus / Villa - Verkauft

4 Schlafzimmer haus / villa zum Verkauf in pedregalejo, Malaga

Spanien » Malaga » Pedregalejo - Cerrado de Calderón » 29017

4	2	240m²	269m²
Schlafzimmer	Badezimmer	Gebäudeplan	Grundfläche

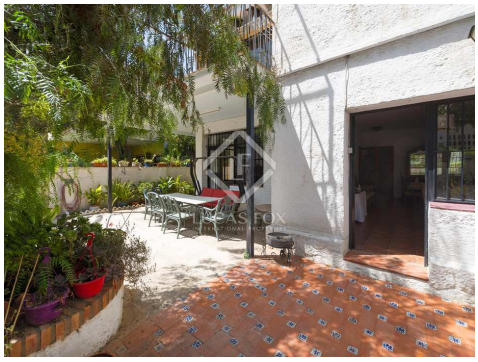

Kontaktieren Sie uns bezüglich dieser Immobilie

+34 952 643 015 • malaga@lucasfox.es • lucasfox.de • Paseo Marítimo Pablo Ruiz Picasso, 5, Málaga, Spanien

850.000 € Haus / Villa - Verkauft

4 Schlafzimmer haus / villa zum Verkauf in pedregalejo, Malaga

Spanien » Malaga » Pedregalejo - Cerrado de Calderón » 29017

4	2	240m²	269m²
Schlafzimmer	Badezimmer	Gebäudeplan	Grundfläche

BESCHREIBUNG

Komplett renovierte Villa mit 4 Schlafzimmern zum Verkauf in Pedregalejo, einem exklusiven Viertel in Malaga.

Lucas Fox freut sich, diese alte Villa im Viertel Pedregalejo präsentieren zu können, die renoviert werden soll, damit der neue Eigentümer sie nach seinen Wünschen gestalten und eines der charmantesten Viertel Malagas genießen kann. Diese 1963 erbaute Villa liegt nur fünf Gehminuten von allen Dienstleistungen wie Supermärkten, Banken und Apotheken entfernt. Darüber hinaus liegt es nur zwei Gehminuten vom Strand und seiner malerischen Promenade mit ihren zahlreichen Restaurants, Bars und Orten entfernt, an denen man Fisch essen oder etwas trinken und dabei den Sonnenuntergang beobachten kann.

Das Haus liegt an einer Einbahnstraße mit wenig Verkehr, sodass hier absolute Ruhe und eine entspannte Atmosphäre herrschen.

Im Erdgeschoss befinden sich die Küche, das Wohnzimmer, ein Badezimmer, zwei Schlafzimmer und ein Esszimmer, alle nach außen gerichtet. Das Wohnzimmer hat Zugang zur Veranda. Und im Obergeschoss verfügt dieses Haus über vier Schlafzimmer, ein Badezimmer und zwei überdachte Terrassen, eine nach Westen ausgerichtet, während die andere nach Süden ausgerichtet ist und Zugang zu einer offenen Terrasse hat, auf der immer die Sonne scheint.

Diese Villa bietet eine Vielzahl von Möglichkeiten, das Haus nach Ihren Wünschen und Bedürfnissen zu gestalten und gleichzeitig das wunderbare Klima Malagas und seine mehr als 300 Sonnentage im Jahr zu genießen.

lucasfox.de/go/mlg34502

Terrasse, Garage, Tageslicht, Hohe Decken, Nahe internationaler Schulen, Außenliegend

Kontaktieren Sie uns bezüglich dieser Immobilie

+34 952 643 015 • malaga@lucasfox.es • lucasfox.de • Paseo Marítimo Pablo Ruiz Picasso, 5, Málaga, Spanien

850.000 € Haus / Villa - Verkauft

4 Schlafzimmer haus / villa zum Verkauf in pedregalejo, Malaga

Spanien » Malaga » Pedregalejo - Cerrado de Calderón » 29017

4	2	240m²	269m²
Schlafzimmer	Badezimmer	Gebäudeplan	Grundfläche

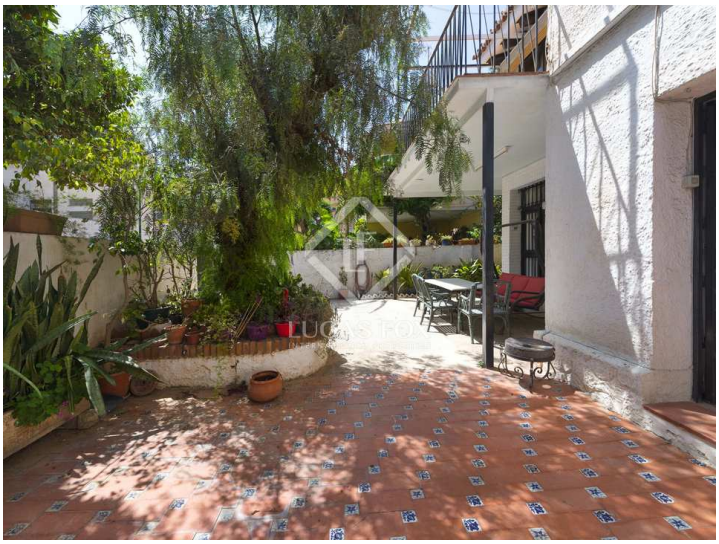
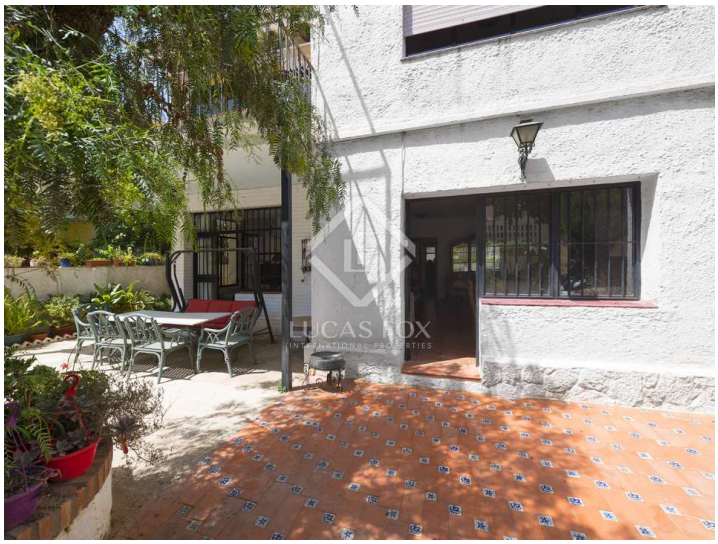

Wichtige Informationen über die von Lucas Fox angebotenen Immobilien. Sämtliche Immobilienbeschreibungen stellen kein Angebot oder Vertrag oder einen Teil davon dar. Sie sollten nicht auf die sachliche Richtigkeit der von Lucas Fox dargestellten Angaben in Immobilienbeschreibungen und der durch Lucas Fox mündlich oder schriftlich erteilten Informationen in Bezug auf die Immobilie, ihren Zustand oder Wert vertrauen. Weder Lucas Fox noch ein zugehöriger Agent sind befugt, Darstellungen über die Immobilie zu veröffentlichen. Diesbezüglich übernehmen weder die Agenten noch der/die Verkäufer oder Vermieter Verantwortung. Vor der Unterzeichnung von Dokumenten in Bezug auf die Immobilie, empfehlen wir allen Käufern, einen unabhängigen Anwalt zu konsultieren und gegebenenfalls ein Immobiliengutachten zur Prüfung des Bauzustands und der Abmessungen durchzuführen. Alle Flächen-, Mass- und Entfernungsangaben gelten als ungefähre Angaben und sollten vom Käufer geprüft werden.

Kontaktieren Sie uns bezüglich dieser Immobilie

+34 952 643 015 • malaga@lucasfox.es • lucasfox.de • Paseo Marítimo Pablo Ruiz Picasso, 5, Málaga, Spanien