730.000 € Haus / Villa - Verkauft

4 Schlafzimmer haus / villa zum Verkauf in El Candado, Malaga

Spanien » Malaga » Pinares de San Antón - El Candado » 29018

4	2	171m²	806m²
Schlafzimmer	Badezimmer	Gebäudeplan	Grundfläche

Kontaktieren Sie uns bezüglich dieser Immobilie

+34 952 643 015 • malaga@lucasfox.es • lucasfox.de • Paseo Marítimo Pablo Ruiz Picasso, 5, Málaga, Spanien

730.000 € Haus / Villa - Verkauft

4 Schlafzimmer haus / villa zum Verkauf in El Candado, Malaga

Spanien » Malaga » Pinares de San Antón - El Candado » 29018

4	2	171m²	806m²
Schlafzimmer	Badezimmer	Gebäudeplan	Grundfläche

BESCHREIBUNG

Haus mit vier Schlafzimmern und einer ruhigen Touristenlizenz, umgeben von Ruhe und Natur.

Wir von Lucas Fox freuen uns, Ihnen dieses Haus im unteren mittleren Teil der prestigeträchtigen Urbanisation Pinares de San Antón vorzustellen, einer Urbanisation, in der Ruhe mit der sie umgebenden natürlichen Umgebung einhergeht. Darüber hinaus ist das Haus von der Straße aus nicht wahrnehmbar, sodass es eine große Privatsphäre genießt. Und es hat auch eine Touristenlizenz.

Von der Straße führen einige Treppen zum Haus hinab. Am Eingang hat die Halle rechts eine moderne, kürzlich renovierte Küche mit Waschküche und Zugang zum Wohnzimmer. Als nächstes gehen wir direkt in das Esszimmer, ein geräumiger und charmanter Ort mit Kamin.

Über das gesamte Wohnzimmer erstreckt sich eine nach Südwesten ausgerichtete Terrasse, um die Ruhe, die Umgebung und die Sonnenuntergänge über Malaga zu genießen. Von hier aus gelangen wir in ein helles Studio mit großen Fenstern, das auch als Schlafzimmer genutzt werden kann. Dieses Studio ist mit einem kleinen Raum verbunden, neben dem sich ein komplettes Badezimmer befindet und von dem aus Sie Zugang zum Wohnzimmer oder direkt zum Flur haben, der viel Privatsphäre bietet.

Von dieser Halle steigen wir über eine Treppe zum Verteiler hinab, der die drei Schlafzimmer verbindet, die doppelt und geräumig sind. Alle drei sind nach Südwesten ausgerichtet und genießen die warme Nachmittagssonne in Malaga. Das Badezimmer ist groß genug, um in zwei Teile geteilt zu werden und bietet mehr Komfort für das Zuhause. Neben dem Hauptschlafzimmer befindet sich ein kleiner Sportbereich, der in eine spektakuläre private Terrasse umgewandelt werden könnte.

Draußen sehen wir links und rechts Terrassen mit einer Kapazität für jeweils 8-10 Personen und einige Treppen hinunter eine Rasenfläche. Vom Eingang der Straße aus haben wir auf der linken Seite einen Gartenbereich, der durch einen schönen Felsen von der linken Terrasse getrennt ist, sodass das Gefühl entsteht, vollständig in die Natur integriert zu sein. Es verfügt über eine unabhängige Garage und zu Fuß erreichen Sie den renommierten Tennisclub Pinares de San Antón.

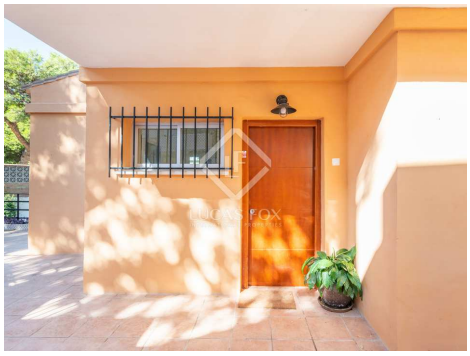

lucasfox.de/go/mlg36229

Meerblick, Bergblick, Garten, Garage, Tageslicht, Zu renovieren, Nahe internationaler Schulen, Kamin, Balkon, Außenliegend, Alarmsystem, Abstellraum

Kontaktieren Sie uns bezüglich dieser Immobilie

+34 952 643 015 • malaga@lucasfox.es • lucasfox.de • Paseo Marítimo Pablo Ruiz Picasso, 5, Málaga, Spanien

730.000 € Haus / Villa - Verkauft

4 Schlafzimmer haus / villa zum Verkauf in El Candado, Malaga

Spanien » Malaga » Pinares de San Antón - El Candado » 29018

4	2	171m²	806m²
Schlafzimmer	Badezimmer	Gebäudeplan	Grundfläche

Dieses Haus bietet die Möglichkeit, in einer wunderschönen Umgebung zu einem erschwinglichen Preis zu leben und den Vorteil, es reformieren zu können. Darüber hinaus können Sie zwischen den Bäumen und der Stille einer Luxus-Urbanisation leben, von der aus Sie auf alles zugreifen können.

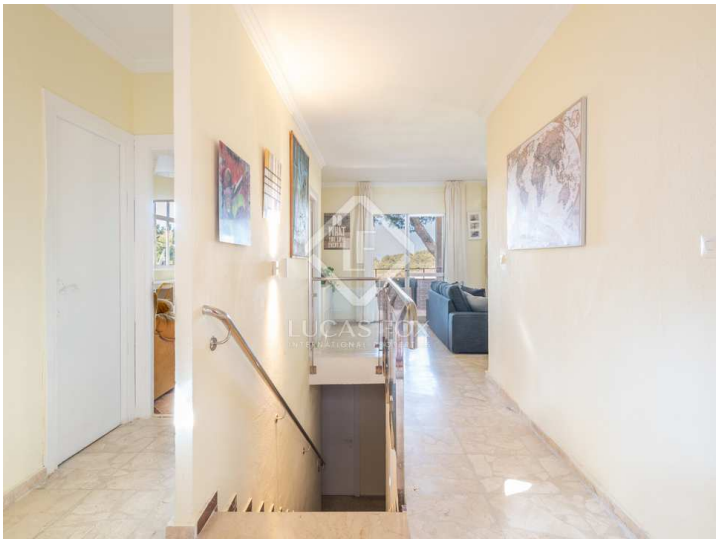

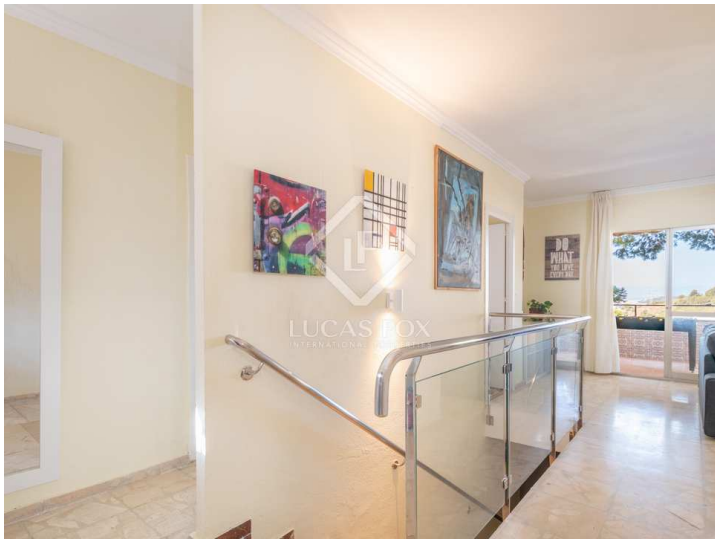

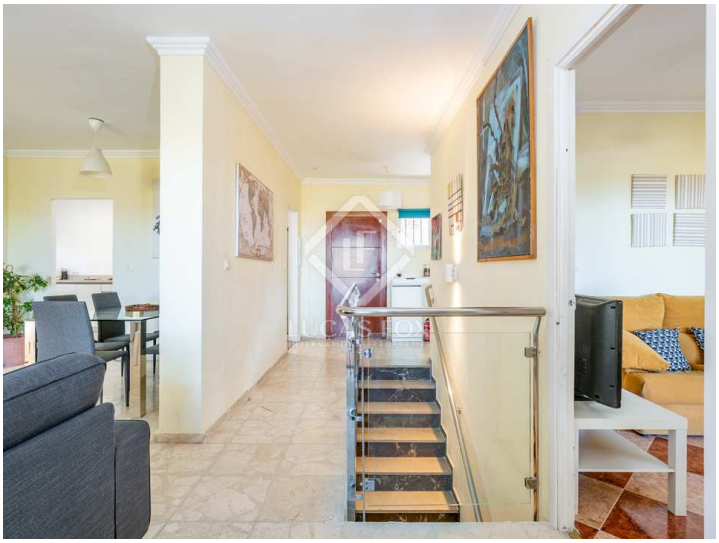

Wichtige Informationen über die von Lucas Fox angebotenen Immobilien. Sämtliche Immobilienbeschreibungen stellen kein Angebot oder Vertrag oder einen Teil davon dar. Sie sollten nicht auf die sachliche Richtigkeit der von Lucas Fox dargestellten Angaben in Immobilienbeschreibungen und der durch Lucas Fox mündlich oder schriftlich erteilten Informationen in Bezug auf die Immobilie, ihren Zustand oder Wert vertrauen. Weder Lucas Fox noch ein zugehöriger Agent sind befugt, Darstellungen über die Immobilie zu veröffentlichen. Diesbezüglich übernehmen weder die Agenten noch der/die Verkäufer oder Vermieter Verantwortung. Vor der Unterzeichnung von Dokumenten in Bezug auf die Immobilie, empfehlen wir allen Käufern, einen unabhängigen Anwalt zu konsultieren und gegebenenfalls ein Immobiliengutachten zur Prüfung des Bauzustands und der Abmessungen durchzuführen. Alle Flächen-, Mass- und Entfernungsangaben gelten als ungefähre Angaben und sollten vom Käufer geprüft werden.

Kontaktieren Sie uns bezüglich dieser Immobilie

+34 952 643 015 • malaga@lucasfox.es • lucasfox.de • Paseo Marítimo Pablo Ruiz Picasso, 5, Málaga, Spanien