1.150.000 € Haus / Villa - Zum Verkauf - Reserviert

5 Schlafzimmer haus / villa zum Verkauf in Malagueta - El Limonar, Malaga

Spanien » Malaga » Malagueta - El Limonar » 29016

5	5	273m²
Schlafzimmer	Badezimmer	Gebäudeplan

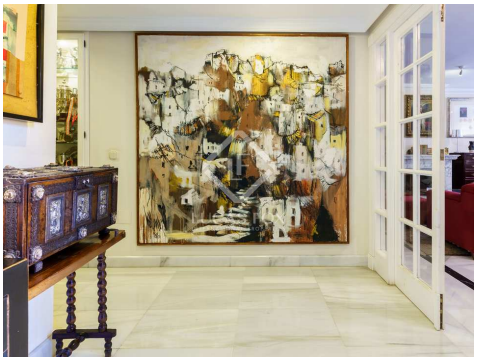

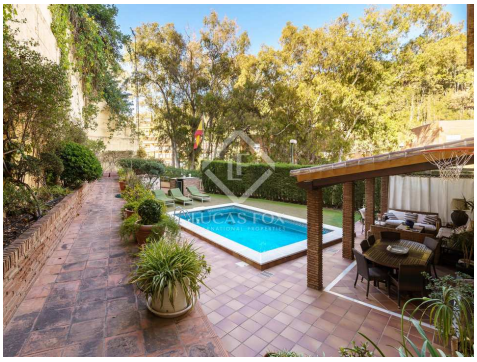

Kontaktieren Sie uns bezüglich dieser Immobilie

+34 952 643 015 • malaga@lucasfox.es • lucasfox.de • Paseo Marítimo Pablo Ruiz Picasso, 5, Málaga, Spanien

1.150.000 € Haus / Villa - Zum Verkauf - Reserviert

5 Schlafzimmer haus / villa zum Verkauf in Malagueta - El Limonar, Malaga

Spanien » Malaga » Malagueta - El Limonar » 29016

5	5	273m²
Schlafzimmer	Badezimmer	Gebäudeplan

BESCHREIBUNG

Schöne Villa mit 5 Schlafzimmern und 5 Bädern zum Verkauf in einer der besten Gegenden von Malaga.

Lucas Fox präsentiert diese schöne Villa in einer der besten Gegenden von Malaga.

Von der Straße aus gelangt man über eine Treppe in den ersten Stock. Sobald wir drinnen sind, finden wir die Eingangshalle, die durch einen Korridor zum großen Wohn-Esszimmer mit Zugang zum Garten und Pool auf der rechten Seite führt. Auf der linken Seite des Flurs befindet sich eine Gästetoilette und daneben die ausgestattete Küche und ein Dienstschlafzimmer mit Bad. Von der Küche aus betreten wir den überdachten Poolbereich mit Veranda und Zugang zum Garten. Vom Pool aus erreichen wir über eine kleine Treppe einen Wasch- und Wäscheleinenbereich.

Von der Eingangshalle führen uns einige schöne Treppen in den ersten Stock mit dem Nachtbereich. Auf der rechten Seite gibt es ein komplettes Badezimmer mit Dusche, ein Schlafzimmer mit Doppelbett und dann das Schlafzimmer mit eigenem Badezimmer mit Badewanne und großem Einbauschrank. Von der Treppe aus gibt es links zwei Schlafzimmer und ein Badezimmer.

Im zweiten Stock haben wir das große Büro mit großem Wohnzimmer und Ruhebereich mit Zugang zur Dachterrasse.

Vom Erdgeschoss führen einige Treppen in das Souterrain mit einer Garage für zwei Autos, einem Fitnessraum und einem Abstellraum.

Diese schöne Villa besteht aus mehreren unabhängigen Bereichen, einem Abstellraum in der Garage und dem Poolbereich. Seine Ausrichtung nach Norden ermöglicht es uns, die Sonne und einige warme Sommernachmittage zu genießen. Zögern Sie nicht, einen Besuch anzufordern, um diese spektakuläre Villa in perfektem Zustand und bezugsfertig zu sehen.

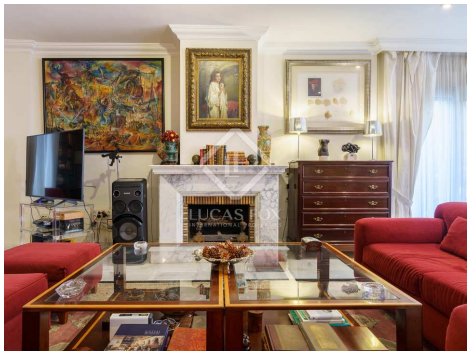

lucasfox.de/go/mlg37966

Terrasse, Schwimmbad, Garten, Fitnessstudio, Parkplatz, Schönheitssalon, Klimaanlage, Grill, Eingerichtete Küche, Balkon, Außenliegend

Kontaktieren Sie uns bezüglich dieser Immobilie

+34 952 643 015 • malaga@lucasfox.es • lucasfox.de • Paseo Marítimo Pablo Ruiz Picasso, 5, Málaga, Spanien

1.150.000 € Haus / Villa - Zum Verkauf - Reserviert

5 Schlafzimmer haus / villa zum Verkauf in Malagueta - El Limonar, Malaga

Spanien » Malaga » Malagueta - El Limonar » 29016

5	5	273m²
Schlafzimmer	Badezimmer	Gebäudeplan

Wichtige Informationen über die von Lucas Fox angebotenen Immobilien. Sämtliche Immobilienbeschreibungen stellen kein Angebot oder Vertrag oder einen Teil davon dar. Sie sollten nicht auf die sachliche Richtigkeit der von Lucas Fox dargestellten Angaben in Immobilienbeschreibungen und der durch Lucas Fox mündlich oder schriftlich erteilten Informationen in Bezug auf die Immobilie, ihren Zustand oder Wert vertrauen. Weder Lucas Fox noch ein zugehöriger Agent sind befugt, Darstellungen über die Immobilie zu veröffentlichen. Diesbezüglich übernehmen weder die Agenten noch der/die Verkäufer oder Vermieter Verantwortung. Vor der Unterzeichnung von Dokumenten in Bezug auf die Immobilie, empfehlen wir allen Käufern, einen unabhängigen Anwalt zu konsultieren und gegebenenfalls ein Immobiliengutachten zur Prüfung des Bauzustands und der Abmessungen durchzuführen. Alle Flächen-, Mass- und Entfernungsangaben gelten als ungefähre Angaben und sollten vom Käufer geprüft werden.

Kontaktieren Sie uns bezüglich dieser Immobilie

+34 952 643 015 • malaga@lucasfox.es • lucasfox.de • Paseo Marítimo Pablo Ruiz Picasso, 5, Málaga, Spanien