1.800.000 € Haus / Villa - Zum Verkauf

4 Schlafzimmer haus / villa mit 166m² terrasse zum Verkauf in Benahavís

Spanien » Costa del Sol » Binnen Benahavís » Benahavís » 29679

4	4	1.193m²	166m²
Schlafzimmer	Badezimmer	Grundfläche	Terrasse

Kontaktieren Sie uns bezüglich dieser Immobilie

+34 637 996 636 • marbella@lucasfox.com • lucasfox.de • Urb. La Alzambra, Local 2, Nueva Andalucia, Marbella, Spanien

1.800.000 € Haus / Villa - Zum Verkauf

4 Schlafzimmer haus / villa mit 166m² terrasse zum Verkauf in Benahavís

Spanien » Costa del Sol » Binnen Benahavís » Benahavís » 29679

4	4	1.193m²	166m²
Schlafzimmer	Badezimmer	Grundfläche	Terrasse

BESCHREIBUNG

Grundstück zu verkaufen mit einem anpassbaren Projekt zum Bau einer Luxusvilla in Los Arqueros, Marbella.

Eigentum verkauft als eine Handlung mit einem kundengerechten Projekt bereit zu gehen. Eine einzigartige Eigenschaft in den von Bäumen gesäumten Straßen von Los Arqueros, dies ist ein schönes und luxuriöses Familienheim. Hervorzuheben sind das doppelt hohe Wohnzimmer und die Verwendung von Naturstein und Holz. Darüber hinaus bieten raumhohe Fenster den ganzen Tag über Tageslicht und einen atemberaubenden Blick auf das Meer.

Beim Betreten der Immobilie werden wir von einem großen Wohn- und Essbereich begrüßt. Die offene Küche macht dies zu einem sehr funktionellen Bereich des Hauses. Auf dieser Etage befindet sich ein Schlafzimmer mit einem eigenen Badezimmer. Die Terrasse, die Veranden und der Pool sind sowohl vom Schlafzimmer als auch vom Wohnbereich aus zugänglich.

Drei weitere Schlafzimmer befinden sich im Obergeschoss; Das Hauptschlafzimmer verfügt über ein eigenes Bad, begehbare Ankleide und eine angenehme private Terrasse. Die 2 restlichen Schlafzimmer haben ein eigenes Bad und Blick über den Pool hinaus auf das Mittelmeer. Der Keller bietet Platz für 2 Autos und eine Waschküche sowie eine zusätzliche Toilette.

Für diejenigen, die das Eigentum anpassen möchten, ist es möglich, aus einer Reihe von Optionen für den Keller wie ein Fitnessstudio, ein Kino oder einen Weinkeller zu wählen. Es gibt andere optionale Funktionen für den Rest des Hauses wie einen Aufzug zu allen drei Ebenen, Jacuzzi, Highspeed-Internet, State of the Art Haussicherheit und Hausautomation unter anderen ausgezeichneten Funktionen.

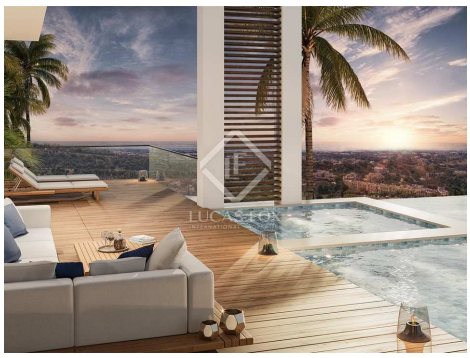

lucasfox.de/go/mrb14349

Meerblick, Bergblick, Terrasse, Schwimmbad, Garten, Whirlpool, Garage, Aufzug, Tageslicht, Hohe Decken, Parkplatz, Bodenheizung, Sicherheit, Neubau, Nahe internationaler Schulen, Klimaanlage, Kamin, Heizung, Heimkino, Hauswirtschaftsraum, Grill, Einbauschränke, Doppelverglasung, Domotikanlage, Begehbarer Kleiderschrank, Balkon, Aussicht, Außenliegend, Alarmsystem, Abstellraum

Kontaktieren Sie uns bezüglich dieser Immobilie

+34 637 996 636 • marbella@lucasfox.com • lucasfox.de • Urb. La Alzambra, Local 2, Nueva Andalucia, Marbella, Spanien

1.800.000 € Haus / Villa - Zum Verkauf

4 Schlafzimmer haus / villa mit 166m² terrasse zum Verkauf in Benahavís

Spanien » Costa del Sol » Binnen Benahavís » Benahavís » 29679

4	4	1.193m²	166m²
Schlafzimmer	Badezimmer	Grundfläche	Terrasse

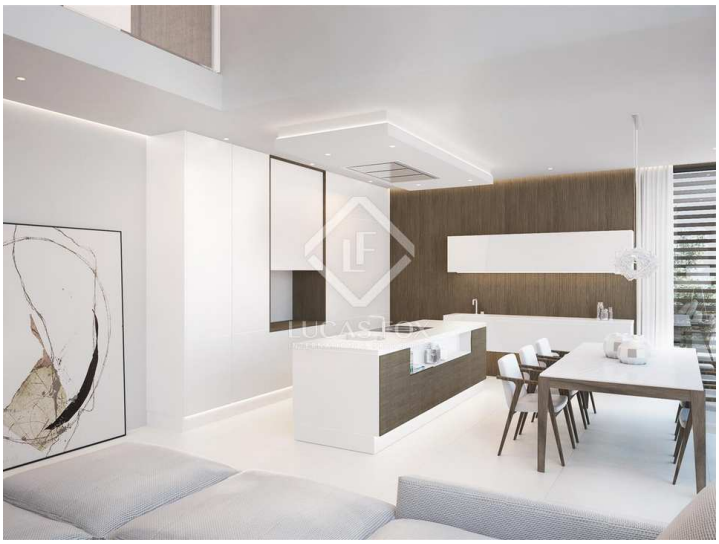

Wichtige Informationen über die von Lucas Fox angebotenen Immobilien. Sämtliche Immobilienbeschreibungen stellen kein Angebot oder Vertrag oder einen Teil davon dar. Sie sollten nicht auf die sachliche Richtigkeit der von Lucas Fox dargestellten Angaben in Immobilienbeschreibungen und der durch Lucas Fox mündlich oder schriftlich erteilten Informationen in Bezug auf die Immobilie, ihren Zustand oder Wert vertrauen. Weder Lucas Fox noch ein zugehöriger Agent sind befugt, Darstellungen über die Immobilie zu veröffentlichen. Diesbezüglich übernehmen weder die Agenten noch der/die Verkäufer oder Vermieter Verantwortung. Vor der Unterzeichnung von Dokumenten in Bezug auf die Immobilie, empfehlen wir allen Käufern, einen unabhängigen Anwalt zu konsultieren und gegebenenfalls ein Immobiliengutachten zur Prüfung des Bauzustands und der Abmessungen durchzuführen. Alle Flächen-, Mass- und Entfernungsangaben gelten als ungefähre Angaben und sollten vom Käufer geprüft werden.

Kontaktieren Sie uns bezüglich dieser Immobilie

+34 637 996 636 • marbella@lucasfox.com • lucasfox.de • Urb. La Alzambra, Local 2, Nueva Andalucia, Marbella, Spanien