4.500.000 € Haus / Villa - Verkauft

5 Schlafzimmer haus / villa mit 534m² terrasse zum Verkauf in Benahavís

Spanien » Costa del Sol » Binnen Benahavís » Benahavís » 29678

5	5	745m²	3.986m²	534m²
Schlafzimmer	Badezimmer	Gebäudeplan	Grundfläche	Terrasse

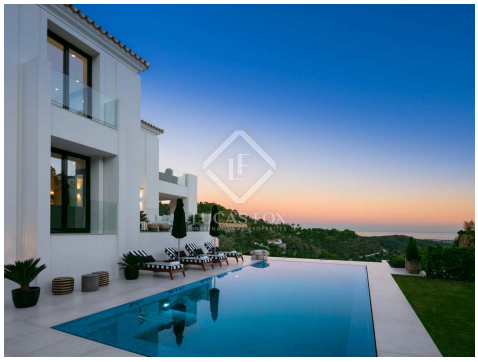

Kontaktieren Sie uns bezüglich dieser Immobilie

+34 637 996 636 • marbella@lucasfox.com • lucasfox.de • Urb. La Alzambra, Local 2, Nueva Andalucia, Marbella, Spanien

4.500.000 € Haus / Villa - Verkauft

5 Schlafzimmer haus / villa mit 534m² terrasse zum Verkauf in Benahavís

Spanien » Costa del Sol » Binnen Benahavís » Benahavís » 29678

5	5	745m²	3.986m²	534m²
Schlafzimmer	Badezimmer	Gebäudeplan	Grundfläche	Terrasse

BESCHREIBUNG

Brandneue Designervilla mit herrlichem Blick von einer fantastischen Hanglage in El Madroñal.

Diese wunderschöne, moderne Villa kombiniert Luxus, Privatsphäre und Panoramablick von einer fantastischen Lage in der begehrten Urbanisation El Madroñal mit Blick auf die glitzernde Costa del Sol.

Auf einem schönen Grundstück und umgeben von gepflegten Gärten, einer wunderschönen Poolterrasse und einer dramatischen Landschaft bietet dieses brandneue Hotel eine Vision moderner Architektur. Die hellen Farben, die offenen Flächen und die vom Boden bis zur Decke reichenden Fenster lassen den Innenraum mit mediterranem Sonnenschein oder dem Schein eines anderen spektakulären Sonnenuntergangs durchfluten.

Die fantastische Aussicht ist von fast jedem Zimmer aus zu bieten, mit weitläufigen überdachten und nicht überdachten Terrassen, die vielfältige Perspektiven auf das Meer und die Berge bieten. Der spektakuläre Poolbereich befindet sich in den Hügeln und ist perfekt neben dem Haupthaus gelegen. Hier finden Sie allerlei Möglichkeiten zum Entspannen sowie einen üppigen Ess- und Grillbereich.

Das Design vereint Innen- und Außenräume, um die Flexibilität zu maximieren, und verwendet innovative Beleuchtung, Glaswände sowie großzügige Höhen und Abmessungen, um einen fließenden visuellen Stil zu schaffen, der auf natürliche Weise von einem Bereich zum nächsten führt. Jedes Schlafzimmer bietet Licht und Ausblick und hat direkten Zugang zur Terrasse oder zum Garten.

Minimalistische Oberflächen und ein innovatives, dynamisches Design umschließen das Licht und die Aussichten, um Stil und Raum zu maximieren und gleichzeitig ein äußerst komfortables Familienheim zu schaffen. Zu den Highlights zählen der große Flur, das voll ausgestattete Fitnessstudio und der Wellnessbereich sowie ein beeindruckender, von hinten beleuchteter, begehbarer Weinkeller.

Dies ist eine abgeschiedene Position, hat aber auch die Sicherheit und den Frieden, Teil einer geschlossenen Wohnanlage zu sein. Sobald Sie ankommen, sind die Einfahrt und die Garage, die Sie an der Qualität und dem Reiz dieses Anwesens und den Wundern, die über die aufmerksamkeitsstarke Fassade warten, nicht zu bezweifeln lässt.

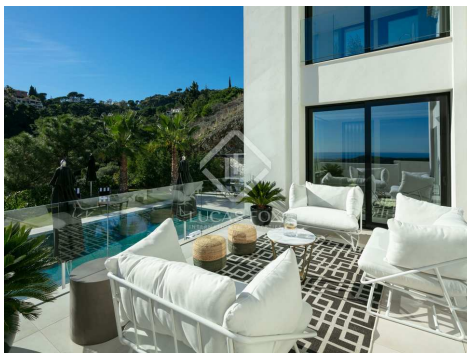

lucasfox.de/go/mrb17430

Meerblick, Bergblick, Terrasse, Schwimmbad, Garten, Spa, Private Garage, Fitnessstudio, Parkplatz, Klimaanlage, Eingerichtete Küche, Begehbarer Kleiderschrank, Aussicht

Kontaktieren Sie uns bezüglich dieser Immobilie

+34 637 996 636 • marbella@lucasfox.com • lucasfox.de • Urb. La Alzambra, Local 2, Nueva Andalucia, Marbella, Spanien

4.500.000 € Haus / Villa - Verkauft

5 Schlafzimmer haus / villa mit 534m² terrasse zum Verkauf in Benahavís

Spanien » Costa del Sol » Binnen Benahavís » Benahavís » 29678

5	5	745m²	3.986m²	534m²
Schlafzimmer	Badezimmer	Gebäudeplan	Grundfläche	Terrasse

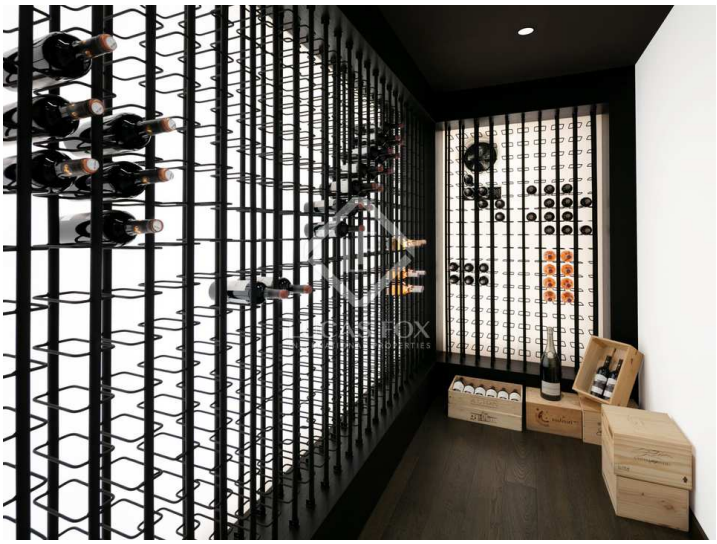

Wichtige Informationen über die von Lucas Fox angebotenen Immobilien. Sämtliche Immobilienbeschreibungen stellen kein Angebot oder Vertrag oder einen Teil davon dar. Sie sollten nicht auf die sachliche Richtigkeit der von Lucas Fox dargestellten Angaben in Immobilienbeschreibungen und der durch Lucas Fox mündlich oder schriftlich erteilten Informationen in Bezug auf die Immobilie, ihren Zustand oder Wert vertrauen. Weder Lucas Fox noch ein zugehöriger Agent sind befugt, Darstellungen über die Immobilie zu veröffentlichen. Diesbezüglich übernehmen weder die Agenten noch der/die Verkäufer oder Vermieter Verantwortung. Vor der Unterzeichnung von Dokumenten in Bezug auf die Immobilie, empfehlen wir allen Käufern, einen unabhängigen Anwalt zu konsultieren und gegebenenfalls ein Immobiliengutachten zur Prüfung des Bauzustands und der Abmessungen durchzuführen. Alle Flächen-, Mass- und Entfernungsangaben gelten als ungefähre Angaben und sollten vom Käufer geprüft werden.

Kontaktieren Sie uns bezüglich dieser Immobilie

+34 637 996 636 • marbella@lucasfox.com • lucasfox.de • Urb. La Alzambra, Local 2, Nueva Andalucia, Marbella, Spanien