Preis auf Anfrage Haus / Villa - Verkauft

5 Schlafzimmer Haus / Villa mit 125m² terrasse zum Verkauf in Sierra Blanca / Nagüeles

Spanien » Costa del Sol » Marbella » Sierra Blanca » 29602

5	6	566m²	1.018m²	125m²
Schlafzimmer	Badezimmer	Gebäudeplan	Grundfläche	Terrasse

Kontaktieren Sie uns bezüglich dieser Immobilie

+34 637 996 636 • marbella@lucasfox.com • lucasfox.de • Urb. La Alzambra, Local 2, Nueva Andalucia, Marbella, Spanien

Preis auf Anfrage Haus / Villa - Verkauft

5 Schlafzimmer Haus / Villa mit 125m² terrasse zum Verkauf in Sierra Blanca / Nagüeles

Spanien » Costa del Sol » Marbella » Sierra Blanca » 29602

5	6	566m²	1.018m²	125m²
Schlafzimmer	Badezimmer	Gebäudeplan	Grundfläche	Terrasse

BESCHREIBUNG

lucasfox.de/go/mrb28220

Das Haus wurde entworfen, um eine private Oase zu schaffen, ein Ort zum Entspannen im Herzen von Marbella. Die Villa befindet sich in einem südfranzösischen Innenhof mit einer Fülle von Olivenbäumen und Lavendel, die ein elegantes Resortgefühl schaffen.

Auf der anderen Seite der Eingangshalle bietet das Hauptwohnzimmer eine schicke Innenausstattung. Bodenbelag aus weißem Caliza-Stein und Wände aus olivgrünem und weichem ästhetischem Möbel.

Die Fenster haben zeitlose Kurven und die über 4 m hohe Balkendecke verleiht weiteren Charakter und einen Hauch von Größe. Der Raum ist lichtdurchflutet und bietet einen Blick über die Gärten bis in den Innenhof.

Die gut ausgestattete Küche verfügt über hochwertige Miele-Geräte und viel Stauraum und Vorbereitungsraum. Die Schränke sind elegant und zeitgemäß und die Fenster und Regale sind mattschwarz lackiert.

Die Villa verfügt über insgesamt fünf Schlafzimmer, von denen sich zwei im Erdgeschoss befinden. Beide Schlafzimmer sind in neutralen Farbtönen mit Akzenten von Oliv und hochwertiger Ästhetik wie Tapeten dekoriert und bieten Blick auf den gepflegten Garten.

Die Master Suite befindet sich im Obergeschoss und ist mit unglaublicher Liebe zum Detail eingerichtet. Der Blick erstreckt sich über die Palmenspitzen bis hinunter zum Mittelmeer. Auf der Rückseite des Grundstücks liegt die majestätische Kulisse der Sierra Blanca.

Im Keller finden Sie Platz für Unterhaltung. Ein klimatisiertes Fitnessstudio mit Holzböden und einem Hamam. Ein riesiger Freizeitraum bietet einen schicken Barbereich, einen Billardtisch und ein Heimkino mit 82-Zoll-Samsung-Fernseher mit Soundsystem zum Drücken und Entspannen.

Kontaktieren Sie uns bezüglich dieser Immobilie

+34 637 996 636 • marbella@lucasfox.com • lucasfox.de • Urb. La Alzambra, Local 2, Nueva Andalucia, Marbella, Spanien

Preis auf Anfrage Haus / Villa - Verkauft

5 Schlafzimmer Haus / Villa mit 125m² terrasse zum Verkauf in Sierra Blanca / Nagüeles

Spanien » Costa del Sol » Marbella » Sierra Blanca » 29602

5	6	566m²	1.018m²	125m²
Schlafzimmer	Badezimmer	Gebäudeplan	Grundfläche	Terrasse

Weitere zwei Schlafzimmer mit en-suite Badezimmern befinden sich im Untergeschoss, ideal für Besuche bei Freunden und Familie oder für Mitarbeiter. Wasch- und Installationsräume sind vorhanden und mit Miele-Geräten ausgestattet.

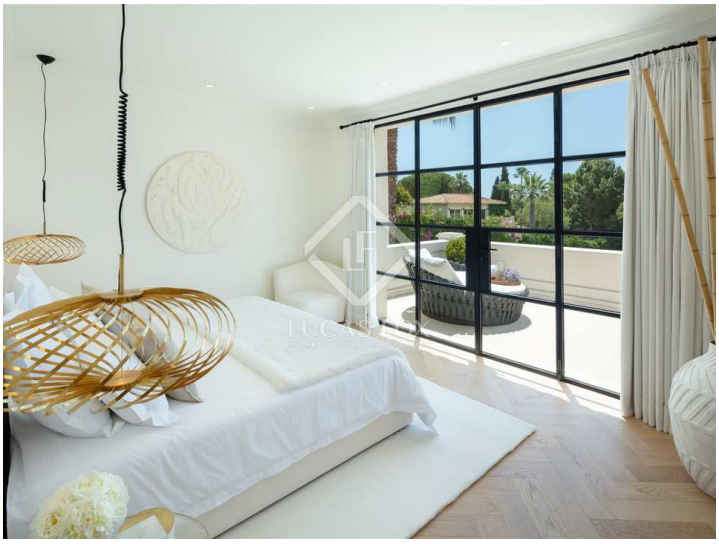

Wichtige Informationen über die von Lucas Fox angebotenen Immobilien. Sämtliche Immobilienbeschreibungen stellen kein Angebot oder Vertrag oder einen Teil davon dar. Sie sollten nicht auf die sachliche Richtigkeit der von Lucas Fox dargestellten Angaben in Immobilienbeschreibungen und der durch Lucas Fox mündlich oder schriftlich erteilten Informationen in Bezug auf die Immobilie, ihren Zustand oder Wert vertrauen. Weder Lucas Fox noch ein zugehöriger Agent sind befugt, Darstellungen über die Immobilie zu veröffentlichen. Diesbezüglich übernehmen weder die Agenten noch der/die Verkäufer oder Vermieter Verantwortung. Vor der Unterzeichnung von Dokumenten in Bezug auf die Immobilie, empfehlen wir allen Käufern, einen unabhängigen Anwalt zu konsultieren und gegebenenfalls ein Immobiliengutachten zur Prüfung des Bauzustands und der Abmessungen durchzuführen. Alle Flächen-, Mass- und Entfernungsangaben gelten als ungefähre Angaben und sollten vom Käufer geprüft werden.

Kontaktieren Sie uns bezüglich dieser Immobilie

+34 637 996 636 • marbella@lucasfox.com • lucasfox.de • Urb. La Alzambra, Local 2, Nueva Andalucia, Marbella, Spanien