REF. MRB30970

1.595.000 € Haus / Villa - Verkauft

5 Schlafzimmer haus / villa mit 912m² garten zum Verkauf in Nueva Andalucía

Spanien » Costa del Sol » Marbella » Nueva Andalucía »

5	3	311m²	100m²	912m²
Schlafzimmer	Badezimmer	Gebäudeplan	Terrasse	Garten

Kontaktieren Sie uns bezüglich dieser Immobilie

+34 637 996 636 • marbella@lucasfox.com • lucasfox.de • Urb. La Alzambra, Local 2, Nueva Andalucia, Marbella, Spanien

1.595.000 € Haus / Villa - Verkauft

5 Schlafzimmer haus / villa mit 912m² garten zum Verkauf in Nueva Andalucía

Spanien » Costa del Sol » Marbella » Nueva Andalucía »

5	3	311m²	100m²	912m²
Schlafzimmer	Badezimmer	Gebäudeplan	Terrasse	Garten

BESCHREIBUNG

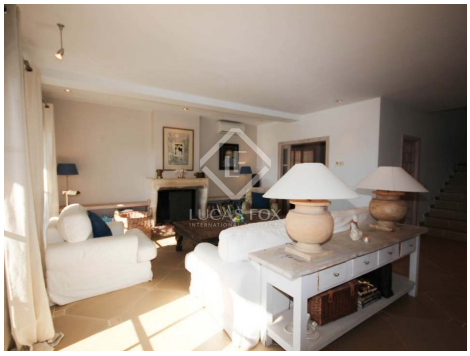

lucasfox.de/go/mrb30970

Terrasse

Herrliche 5-Schlafzimmer-Familienvilla zum Verkauf in einer charmanten Wohnanlage in Nueva Andalucia. Der Marbella Country Club genießt eine ruhige Lage in der Nähe zahlreicher renommierter Golfplätze und nur eine kurze Fahrt von Puerto Banus, Marbella und San Pedro entfernt.

Das Anwesen strahlt eine einzigartige Wärme und Charakter aus, mit geräumigen und vielseitigen Unterkünften auf drei Etagen. Ein traditioneller Innenhof im spanischen Stil ist ein einladendes Merkmal der Villa, ergänzt durch Blumen und Olivenbäume, um bei der Ankunft einen schönen ersten Eindruck zu hinterlassen.

Durch die beeindruckenden geschnitzten Holztüren besteht die Unterkunft aus einer Eingangshalle, einem Empfangsraum auf zwei Ebenen mit formellem Essbereich, einer Sitzecke und einem Fernsehraum, alle mit Terrassentüren, einer voll ausgestatteten Frühstücksküche und einer großen überdachten Terrasse im Erdgeschoss.

Auf der ersten Etage befinden sich ein Hauptschlafzimmer mit eigenem Bad und drei weitere Doppelschlafzimmer und ein großes Familienbadezimmer. Es besteht die Möglichkeit, ein zusätzliches Duschbad einzubauen.

Das lichtdurchflutete Untergeschoss besteht aus einem Gästeschlafzimmer mit Gartenzugang und einem weiteren großzügigen Raum, der vielseitig genutzt werden kann. Von diesem Raum führen französische Türen zu einer überdachten Terrasse mit Stufen zum privaten Swimmingpool und einem strohgedeckten Pavillon.

Kontaktieren Sie uns bezüglich dieser Immobilie

+34 637 996 636 • marbella@lucasfox.com • lucasfox.de • Urb. La Alzambra, Local 2, Nueva Andalucia, Marbella, Spanien

REF. MRB30970

1.595.000 € Haus / Villa - Verkauft

5 Schlafzimmer haus / villa mit 912m² garten zum Verkauf in Nueva Andalucía

Spanien » Costa del Sol » Marbella » Nueva Andalucía »

5	3	311m²	100m²	912m²
Schlafzimmer	Badezimmer	Gebäudeplan	Terrasse	Garten

Wichtige Informationen über die von Lucas Fox angebotenen Immobilien. Sämtliche Immobilienbeschreibungen stellen kein Angebot oder Vertrag oder einen Teil davon dar. Sie sollten nicht auf die sachliche Richtigkeit der von Lucas Fox dargestellten Angaben in Immobilienbeschreibungen und der durch Lucas Fox mündlich oder schriftlich erteilten Informationen in Bezug auf die Immobilie, ihren Zustand oder Wert vertrauen. Weder Lucas Fox noch ein zugehöriger Agent sind befugt, Darstellungen über die Immobilie zu veröffentlichen. Diesbezüglich übernehmen weder die Agenten noch der/die Verkäufer oder Vermieter Verantwortung. Vor der Unterzeichnung von Dokumenten in Bezug auf die Immobilie, empfehlen wir allen Käufern, einen unabhängigen Anwalt zu konsultieren und gegebenenfalls ein Immobiliengutachten zur Prüfung des Bauzustands und der Abmessungen durchzuführen. Alle Flächen-, Mass- und Entfernungsangaben gelten als ungefähre Angaben und sollten vom Käufer geprüft werden.

Kontaktieren Sie uns bezüglich dieser Immobilie

+34 637 996 636 • marbella@lucasfox.com • lucasfox.de • Urb. La Alzambra, Local 2, Nueva Andalucia, Marbella, Spanien