5.495.000 € Haus / Villa - Verkauft

8 Schlafzimmer haus / villa mit 1,590m² garten zum Verkauf in Goldene Meile

Spanien » Costa del Sol » Marbella » Goldene Meile »

8	8	916m²	1.590m²
Schlafzimmer	Badezimmer	Gebäudeplan	Garten

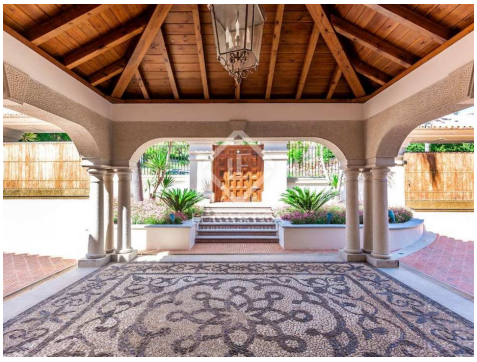

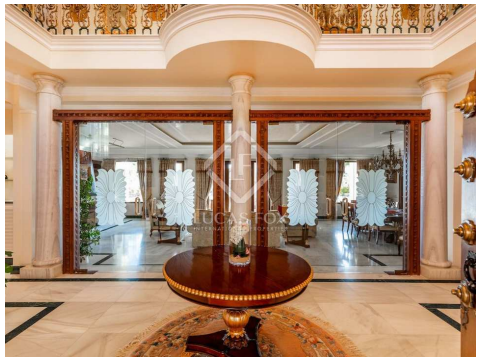

Kontaktieren Sie uns bezüglich dieser Immobilie

+34 637 996 636 • marbella@lucasfox.com • lucasfox.de • Urb. La Alzambra, Local 2, Nueva Andalucia, Marbella, Spanien

5.495.000 € Haus / Villa - Verkauft

8 Schlafzimmer haus / villa mit 1,590m² garten zum Verkauf in Goldene Meile

Spanien » Costa del Sol » Marbella » Goldene Meile »

8	8	916m²	1.590m²
Schlafzimmer	Badezimmer	Gebäudeplan	Garten

BESCHREIBUNG

Eine herausragende Villa in einer der besten Adressen in Marbella. Dieses atemberaubende Anwesen hat einen herrlichen Meerblick, ist nach Süden ausgerichtet und im gesamten makellos präsentiert.

Vor der Haustür der Goldenen Meile und in der Nähe aller Annehmlichkeiten und Strände des Stadtzentrums und nur wenige Autominuten von Puerto Banus entfernt.

Die Villa wurde umfassend renoviert und liebevoll gepflegt und ist ein ideales Familien- und/oder unterhaltsames Zuhause.

Zwei große, messingbeschlagene elektrische Schiebetore, die zu einer Kutschenauffahrt und einer großen Garage führen. Fußgängerzugang über eine reich verzierte Tür zu einer großen Veranda mit Säulengang mit Gewölbedecke und Mosaikboden.

Kunstvolle, geschnitzte Tür zur fabelhaften Eingangshalle mit doppelter Decke, Galerieabsatz und Treppe
mit maßgefertigter Metall- und Messingballustrade. 2 x doppelte geätzte Glastüren zu einem geräumigen Wohn- / Esszimmer mit
verfügen über einen Kamin, eingebaute raumhohe Möbel und einen direkten Zugang zum Garten und Pool.

Voll ausgestattete, hochwertige Küche/Frühstücksraum mit Granitarbeitsflächen, Mittelinsel, Flügeltüren zum Garten, Gaggenau- und Miele-Geräten und praktischer begehbarer Speisekammer. Aus der Lounge führen Schiebetüren zu einem zweckgebaute Bar mit Doppel-Falttüren, die den Zugang zum Garten ermöglichen.

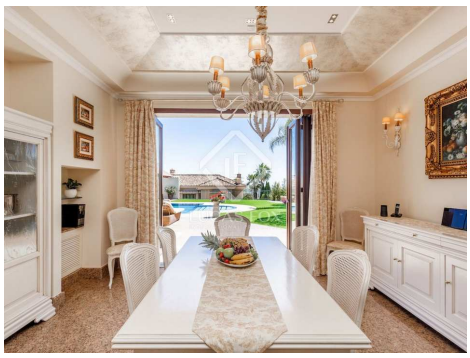

lucasfox.de/go/mrb30988

Terrasse

Kontaktieren Sie uns bezüglich dieser Immobilie

+34 637 996 636 • marbella@lucasfox.com • lucasfox.de • Urb. La Alzambra, Local 2, Nueva Andalucia, Marbella, Spanien

5.495.000 € Haus / Villa - Verkauft

8 Schlafzimmer haus / villa mit 1,590m² garten zum Verkauf in Goldene Meile

Spanien » Costa del Sol » Marbella » Goldene Meile »

8	8	916m²	1.590m²
Schlafzimmer	Badezimmer	Gebäudeplan	Garten

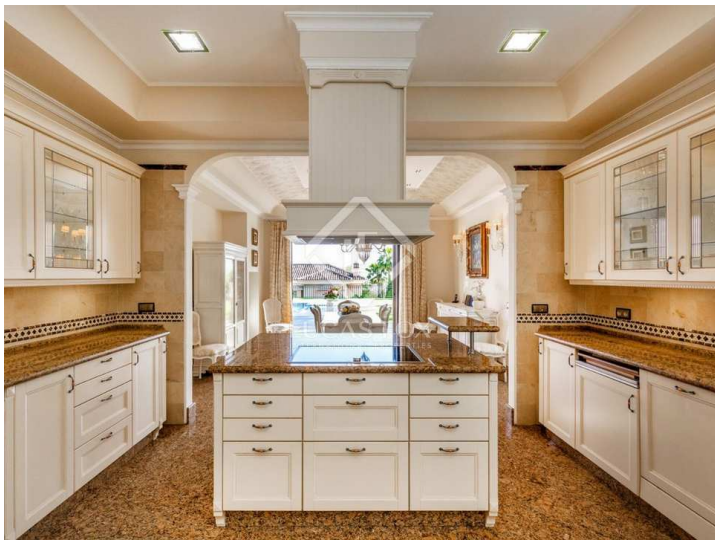

Wichtige Informationen über die von Lucas Fox angebotenen Immobilien. Sämtliche Immobilienbeschreibungen stellen kein Angebot oder Vertrag oder einen Teil davon dar. Sie sollten nicht auf die sachliche Richtigkeit der von Lucas Fox dargestellten Angaben in Immobilienbeschreibungen und der durch Lucas Fox mündlich oder schriftlich erteilten Informationen in Bezug auf die Immobilie, ihren Zustand oder Wert vertrauen. Weder Lucas Fox noch ein zugehöriger Agent sind befugt, Darstellungen über die Immobilie zu veröffentlichen. Diesbezüglich übernehmen weder die Agenten noch der/die Verkäufer oder Vermieter Verantwortung. Vor der Unterzeichnung von Dokumenten in Bezug auf die Immobilie, empfehlen wir allen Käufern, einen unabhängigen Anwalt zu konsultieren und gegebenenfalls ein Immobiliengutachten zur Prüfung des Bauzustands und der Abmessungen durchzuführen. Alle Flächen-, Mass- und Entfernungsangaben gelten als ungefähre Angaben und sollten vom Käufer geprüft werden.

Kontaktieren Sie uns bezüglich dieser Immobilie

+34 637 996 636 • marbella@lucasfox.com • lucasfox.de • Urb. La Alzambra, Local 2, Nueva Andalucia, Marbella, Spanien