Preis auf Anfrage Landhaus - Verkauft

5 Schlafzimmer landhaus mit 135m² terrasse zum Verkauf in Goldene Meile

Spanien » Costa del Sol » Marbella » Goldene Meile » 29602

5	5	1.012m²	821m²	135m²
Schlafzimmer	Badezimmer	Gebäudeplan	Grundfläche	Terrasse

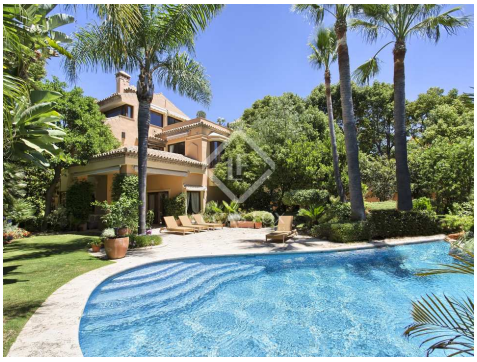

Kontaktieren Sie uns bezüglich dieser Immobilie

+34 637 996 636 • marbella@lucasfox.com • lucasfox.de • Urb. La Alzambra, Local 2, Nueva Andalucia, Marbella, Spanien

Preis auf Anfrage Landhaus - Verkauft

5 Schlafzimmer landhaus mit 135m² terrasse zum Verkauf in Goldene Meile

Spanien » Costa del Sol » Marbella » Goldene Meile » 29602

5	5	1.012m²	821m²	135m²
Schlafzimmer	Badezimmer	Gebäudeplan	Grundfläche	Terrasse

BESCHREIBUNG

Wunderschön gelegene Qualitätsvilla an der Goldenen Meile in der Nähe des Puente Romano Hotels in Marbella.

Völlig private und friedliche Villa in Südlage, nahe dem Strand, Puerto Banus und dem Stadtzentrum von Marbella.

Das Erdgeschoss bietet einen Wohn- und Essbereich mit hohen Decken und direktem Zugang zu den Gärten, dem Poolbereich und einer Grillterrasse sowie eine voll ausgestattete Küche.

Das Hauptschlafzimmer und das en-suite Badezimmer befinden sich im ersten Stock, zusammen mit 2 Gästezimmern en suite.

Ein weiteres Schlafzimmer mit eigenem Bad befindet sich im zweiten Stock.

Schließlich finden wir im Untergeschoss einen Spiel- und Unterhaltungsbereich, Hallenbad, Sauna, Fitnessbereich, Bodega, eine separate Personalwohnung und eine Garage für 4 Autos.

lucasfox.de/go/mrb31130

Schwimmbad, Hallenbad, Garten, Spa, Private Garage, Fitnessstudio, Tageslicht, Marmorböden,
Nahe internationaler Schulen, Klimaanlage, Kamin, Grill, Entspannungsbereich, Eingerichtete Küche, Einbauschränke, Doppelverglasung, Alarm

Kontaktieren Sie uns bezüglich dieser Immobilie

+34 637 996 636 • marbella@lucasfox.com • lucasfox.de • Urb. La Alzambra, Local 2, Nueva Andalucia, Marbella, Spanien

Preis auf Anfrage Landhaus - Verkauft

5 Schlafzimmer landhaus mit 135m² terrasse zum Verkauf in Goldene Meile

Spanien » Costa del Sol » Marbella » Goldene Meile » 29602

5	5	1.012m²	821m²	135m²
Schlafzimmer	Badezimmer	Gebäudeplan	Grundfläche	Terrasse

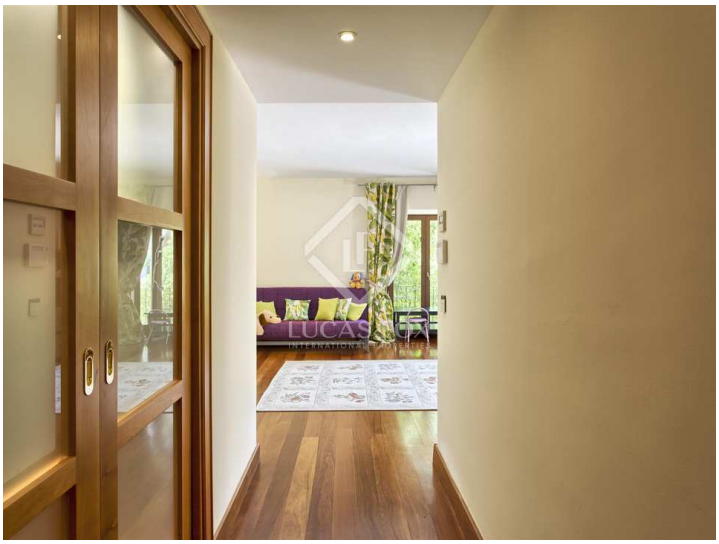

Wichtige Informationen über die von Lucas Fox angebotenen Immobilien. Sämtliche Immobilienbeschreibungen stellen kein Angebot oder Vertrag oder einen Teil davon dar. Sie sollten nicht auf die sachliche Richtigkeit der von Lucas Fox dargestellten Angaben in Immobilienbeschreibungen und der durch Lucas Fox mündlich oder schriftlich erteilten Informationen in Bezug auf die Immobilie, ihren Zustand oder Wert vertrauen. Weder Lucas Fox noch ein zugehöriger Agent sind befugt, Darstellungen über die Immobilie zu veröffentlichen. Diesbezüglich übernehmen weder die Agenten noch der/die Verkäufer oder Vermieter Verantwortung. Vor der Unterzeichnung von Dokumenten in Bezug auf die Immobilie, empfehlen wir allen Käufern, einen unabhängigen Anwalt zu konsultieren und gegebenenfalls ein Immobiliengutachten zur Prüfung des Bauzustands und der Abmessungen durchzuführen. Alle Flächen-, Mass- und Entfernungsangaben gelten als ungefähre Angaben und sollten vom Käufer geprüft werden.

Kontaktieren Sie uns bezüglich dieser Immobilie

+34 637 996 636 • marbella@lucasfox.com • lucasfox.de • Urb. La Alzambra, Local 2, Nueva Andalucia, Marbella, Spanien