3.750.000 € Haus / Villa - Zum Verkauf

5 Schlafzimmer haus / villa mit 341m² terrasse zum Verkauf in Benahavís

Spanien » Costa del Sol » Binnen Benahavís » Benahavís »

5	6	16.102m²	341m²
Schlafzimmer	Badezimmer	Grundfläche	Terrasse

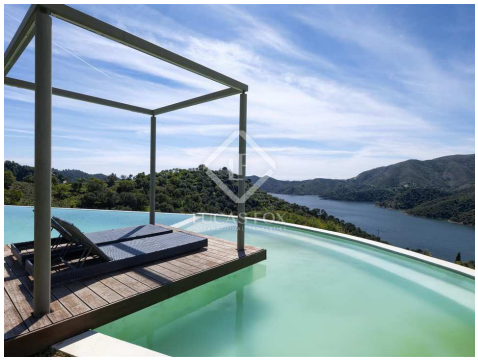

Kontaktieren Sie uns bezüglich dieser Immobilie

+34 637 996 636 • marbella@lucasfox.com • lucasfox.de • Urb. La Alzambra, Local 2, Nueva Andalucia, Marbella, Spanien

3.750.000 € Haus / Villa - Zum Verkauf

5 Schlafzimmer haus / villa mit 341m² terrasse zum Verkauf in Benahavís

Spanien » Costa del Sol » Binnen Benahavís » Benahavís »

5	6	16.102m²	341m²
Schlafzimmer	Badezimmer	Grundfläche	Terrasse

BESCHREIBUNG

Eine atemberaubende Villa befindet sich in der idyllischen Gegend von Istan, nur wenige Autominuten von Puerto Banus entfernt. Südwestlage, auf einem riesigen Grundstück von über 16.000 m², das Privatsphäre und Ruhe bietet, in einer geschützten Umgebung mit spektakulärem Blick über das Mittelmeer.

Mit viel Platz ist es eine Villa mit 5 Schlafzimmern und 6 Bädern.

Diese wunderschöne moderne Villa bietet einen ganz großzügigen Wohn- und Essbereich mit Gaskamin und Zugang zu großen Terrassen aus hochwertigem gepresstem Bambus und bietet einen Panoramablick.

Die offene Einbauküche ist komplett mit Gaggenau-Geräten, der Gästetoilette und einem Gästezimmer en suite ausgestattet.

Die obere Etage besteht aus einem Flureingang, einem Hauptschlafzimmer mit Ankleide en Suite und einem zusätzlichen Wohnzimmer, das derzeit als Büro genutzt wird, sowie einem Gästezimmer mit en-suite Badezimmer.

Die untere Etage bietet zwei Gästezimmer mit jeweils eigenem Bad sowie einen Kinoraum für 15 Personen, einen Weinkeller und Lagerräume. Es gibt zusätzlichen zusätzlichen Platz, der für einen Fitnessraum, ein Fitnessstudio, ein Spa oder eine Personalunterkunft genutzt werden könnte.

Die Einfahrt bietet Außenparkplätze mit der Möglichkeit einen Carport für bis zu drei Autos hinzuzufügen.

Der große private Pool ist mit Chill-out-Bereichen ausgestattet, um die atemberaubende Aussicht optimal zu nutzen.

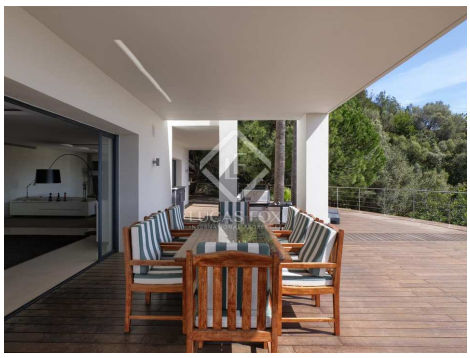

lucasfox.de/go/mrb31974

Meerblick, Bergblick, Schwimmbad, Garten, Garage, Fitnessstudio, Tageslicht, Parkplatz, Gemeinschaftsterrasse, Bodenheizung, Klimaanlage, Kamin, Heimkino, Hauswirtschaftsraum, Eingerichtete Küche, Einbauschränke, Doppelverglasung, Balkon, Aussicht, Außenliegend, Alarmsystem, Abstellraum

Kontaktieren Sie uns bezüglich dieser Immobilie

+34 637 996 636 • marbella@lucasfox.com • lucasfox.de • Urb. La Alzambra, Local 2, Nueva Andalucia, Marbella, Spanien

3.750.000 € Haus / Villa - Zum Verkauf

5 Schlafzimmer haus / villa mit 341m² terrasse zum Verkauf in Benahavís

Spanien » Costa del Sol » Binnen Benahavís » Benahavís »

5	6	16.102m²	341m²
Schlafzimmer	Badezimmer	Grundfläche	Terrasse

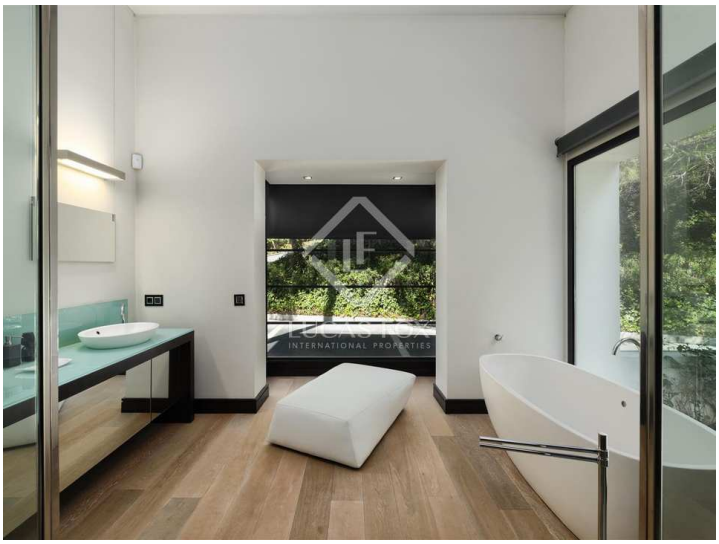

Wichtige Informationen über die von Lucas Fox angebotenen Immobilien. Sämtliche Immobilienbeschreibungen stellen kein Angebot oder Vertrag oder einen Teil davon dar. Sie sollten nicht auf die sachliche Richtigkeit der von Lucas Fox dargestellten Angaben in Immobilienbeschreibungen und der durch Lucas Fox mündlich oder schriftlich erteilten Informationen in Bezug auf die Immobilie, ihren Zustand oder Wert vertrauen. Weder Lucas Fox noch ein zugehöriger Agent sind befugt, Darstellungen über die Immobilie zu veröffentlichen. Diesbezüglich übernehmen weder die Agenten noch der/die Verkäufer oder Vermieter Verantwortung. Vor der Unterzeichnung von Dokumenten in Bezug auf die Immobilie, empfehlen wir allen Käufern, einen unabhängigen Anwalt zu konsultieren und gegebenenfalls ein Immobiliengutachten zur Prüfung des Bauzustands und der Abmessungen durchzuführen. Alle Flächen-, Mass- und Entfernungsangaben gelten als ungefähre Angaben und sollten vom Käufer geprüft werden.

Kontaktieren Sie uns bezüglich dieser Immobilie

+34 637 996 636 • marbella@lucasfox.com • lucasfox.de • Urb. La Alzambra, Local 2, Nueva Andalucia, Marbella, Spanien