Preis auf Anfrage Haus / Villa - Verkauft

5 Schlafzimmer haus / villa zum Verkauf in Estepona, Costa del Sol

Spanien » Costa del Sol » Estepona » 29679

5	5	1.286m²
Schlafzimmer	Badezimmer	Grundfläche

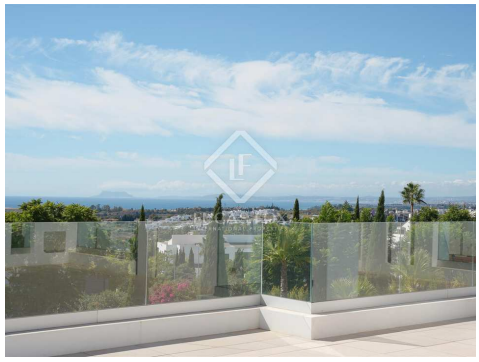

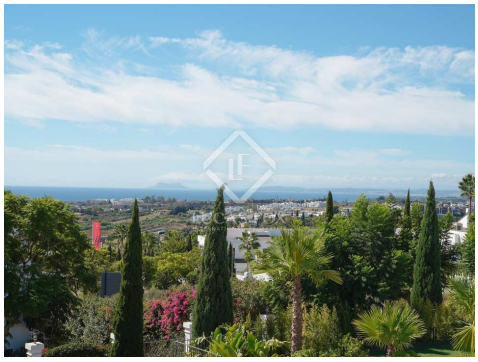

Kontaktieren Sie uns bezüglich dieser Immobilie

+34 637 996 636 • marbella@lucasfox.com • lucasfox.de • Urb. La Alzambra, Local 2, Nueva Andalucia, Marbella, Spanien

Preis auf Anfrage Haus / Villa - Verkauft

5 Schlafzimmer haus / villa zum Verkauf in Estepona, Costa del Sol

Spanien » Costa del Sol » Estepona » 29679

5	5	1.286m²
Schlafzimmer	Badezimmer	Grundfläche

BESCHREIBUNG

Brandneue Villa in Los Flamingos mit herrlichem, weitem Blick auf die Küste.

Ein perfektes Beispiel für eine atemberaubende moderne Residenz in beneidenswerter Lage, die Privatsphäre, Ruhe und 5-Sterne-Hotelannehmlichkeiten bietet, da sie sich vor der Haustür des renommierten Hotels Villa Padierna und nur fünf Autominuten von San Pedro Alcantara, Marbella, befindet.

Diese Villa bietet eine hervorragende Wohnfläche mit 5 Schlafzimmern mit eigenem Bad, einem Fitnessraum, einer finnischen Sauna und einem türkischen Bad, einer geräumigen Garage und einem privaten Außenpool.

Sehr schön präsentierte Eigenschaften im ganzen Haus, mit voll ausgestatteter Küche mit Gaggenau-Geräten, automatischem System, Fußbodenheizung und privatem Aufzug sind einige der zusätzlichen Eigenschaften des Hauses.

lucasfox.de/go/mrb32763

Meerblick, Schwimmbad, Garten, Spa, Garage, Aufzug, Tageslicht, Marmorböden, Hohe Decken, Sicherheit, Neubau, Nahe internationaler Schulen, Entspannungsbereich, Eingerichtete Küche, Einbauschränke, Doppelverglasung, Domotikanlage, Aussicht, Abstellraum

Kontaktieren Sie uns bezüglich dieser Immobilie

+34 637 996 636 • marbella@lucasfox.com • lucasfox.de • Urb. La Alzambra, Local 2, Nueva Andalucia, Marbella, Spanien

Preis auf Anfrage Haus / Villa - Verkauft

5 Schlafzimmer haus / villa zum Verkauf in Estepona, Costa del Sol

Spanien » Costa del Sol » Estepona » 29679

5	5	1.286m²
Schlafzimmer	Badezimmer	Grundfläche

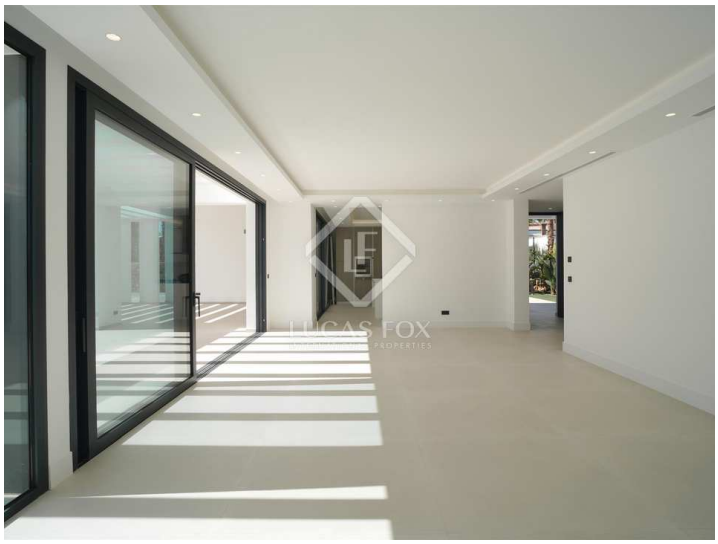

Wichtige Informationen über die von Lucas Fox angebotenen Immobilien. Sämtliche Immobilienbeschreibungen stellen kein Angebot oder Vertrag oder einen Teil davon dar. Sie sollten nicht auf die sachliche Richtigkeit der von Lucas Fox dargestellten Angaben in Immobilienbeschreibungen und der durch Lucas Fox mündlich oder schriftlich erteilten Informationen in Bezug auf die Immobilie, ihren Zustand oder Wert vertrauen. Weder Lucas Fox noch ein zugehöriger Agent sind befugt, Darstellungen über die Immobilie zu veröffentlichen. Diesbezüglich übernehmen weder die Agenten noch der/die Verkäufer oder Vermieter Verantwortung. Vor der Unterzeichnung von Dokumenten in Bezug auf die Immobilie, empfehlen wir allen Käufern, einen unabhängigen Anwalt zu konsultieren und gegebenenfalls ein Immobiliengutachten zur Prüfung des Bauzustands und der Abmessungen durchzuführen. Alle Flächen-, Mass- und Entfernungsangaben gelten als ungefähre Angaben und sollten vom Käufer geprüft werden.

Kontaktieren Sie uns bezüglich dieser Immobilie

+34 637 996 636 • marbella@lucasfox.com • lucasfox.de • Urb. La Alzambra, Local 2, Nueva Andalucia, Marbella, Spanien